

房屋建筑和市政基础设施工程档案
资料管理规程

Specification for project archive document management of
building and municipal infrastructure engineering

(报批稿)

2022—××—××发布

2022—××—××实施

江苏省市场监督管理局 发布

目 次

前言.....	II
1 范围.....	1
2 规范性引用文件.....	1
3 术语和定义.....	1
4 基本规定.....	2
5 工程文件管理.....	3
5.1 建设单位.....	3
5.2 勘察、设计单位.....	4
5.3 监理单位.....	4
5.4 施工单位.....	4
6 工程文件形成与归档.....	4
6.1 工程文件形成.....	4
6.2 工程文件分类与编号.....	8
6.3 竣工图的编制.....	9
6.4 工程文件组卷与归档.....	10
附录 A（规范性） 工程准备阶段文件组卷与归档移交目录.....	12
附录 B（规范性） 监理文件组卷与归档移交目录.....	14
附录 C（规范性） 房屋建筑工程施工文件、竣工图和竣工验收文件组卷与归档移交目录.....	16
附录 D（规范性） 市政基础设施工程施工文件、竣工图和竣工验收文件组卷与归档移交目录.....	101

前 言

本规程按照 GB/T 1.1—2020《标准化工作导则 第1部分：标准化文件的结构和起草规则》的规定起草。

本规程由江苏省住房和城乡建设厅提出。

本规程由江苏省住房和城乡建设厅归口。

本规程起草单位：江苏省住房和城乡建设厅建设档案办公室、江苏省建设工程质量监督总站、南京市建筑工程质量安全监督站、南京市城市建设档案馆、苏州市城乡建设档案馆、江苏建科工程咨询有限公司。

本规程主要起草人：陈文志、李新忠、袁玉恒、李勇智、沈中标、李懋、时贤龙、丁志成、顾春龙、周健民、徐悦、樊雨云、陈亮、陈克荣、李平、任康平。

房屋建筑和市政基础设施工程档案资料管理规程

1 范围

本规程规定了房屋建筑和市政基础设施工程档案资料管理规程的术语和定义、基本规定、工程文件管理、工程文件形成与归档。

本规程适用于江苏省行政区域范围内新建、改建、扩建房屋建筑和市政基础设施工程文件和工程档案的管理。

2 规范性引用文件

下列规程中的内容通过文中的规范性引用而构成本规程必不可少的条款。其中，注日期的引用规范，仅该日期对应的版本适用于本规程，不注日期的引用规范，其最新版本（包括所有的修改单）适用于本规程。

GB/T 10609.3 技术制图 复制图的折叠方法

GB/T 24422 信息与文献 档案纸 耐久性和耐用性要求

GB/T 32004 信息与文献 纸张上书写、打印和复印字迹的耐久性和耐用性要求与测试方法

GB/T 50328 建设工程文件归档规范

GB/T 51301 建筑信息模型设计交付标准

CJJ/T 117 建设电子文件与电子档案管理规范

CJJ/T 187 建设电子档案元数据标准

JGJ/T 250 建筑与市政工程施工现场专业人员职业标准

DA/T 28 建设项目档案管理规范

DA/T 31 纸质档案数字化规范

DB32/T 4021 建设工程声像档案管理标准

3 术语和定义

以下术语和定义适用于本规程。

3.1

建设工程文件 project document

在工程建设过程中形成的各种形式的信息记录，包括工程准备阶段文件、监理文件、施工文件、竣工图和竣工验收文件，简称工程文件。

3.2

建设工程档案 project archive

在工程建设活动中直接形成的具有归档保存价值的文字、图纸、图表、声像、电子文件等各种形式的历史记录，简称工程档案。

3.3

工程准备阶段文件 pre-construction document

工程开工以前，在立项、审批、用地、勘察、设计、招投标等工程准备阶段形成的文件。

3.4

监理文件 project supervision document

监理单位在工程设计、施工等监理过程中形成的文件。

3.5

施工文件 constructing document

施工单位在施工过程中形成的文件。

3.6

竣工图 as-built drawing

工程竣工验收后，真实反映建设工程施工结果的图样。

3.7

竣工验收文件 handing over document

建设工程项目在工程竣工验收及竣工验收备案活动中形成的文件。

3.8

建设工程电子文件 project electronic document

在工程建设过程中通过数字设备及环境生成，以数码形式存储于硬盘、闪存盘、光盘等存储介质，可通过云技术访问，依赖计算机等数字设备阅读、处理，并可在符合安全管理要求的网络上传送的文件，简称电子文件。

3.9

建设工程电子档案 project electronic archive

工程建设过程中通过加盖可靠电子签名或电子印章等技术手段形成的，具有参考和利用价值并归档保存的电子文件及其元数据，简称电子档案。

3.10

提前指导服务 advance guidance service

城建档案管理机构根据建设单位的申请，在工程开工后对工程档案的形成、积累、整理、归档、报送等业务提供的指导、咨询、培训活动。

3.11

报送 submit

建设单位将整理组卷完毕的工程档案送交城建档案管理机构的過程。

3.12

建设工程档案验收 acceptance of engineering archive

城建档案管理机构按照有关规定对建设单位报送的工程档案进行查验和接收的过程。

4 基本规定

4.1 工程文件管理应制度健全、岗位责任明确，并应纳入工程建设管理的各个环节和各级相关人员的职责范围。工程文件管理的职责范围应符合现行行业标准《建筑与市政工程施工现场专业人员职业标准》JGJ/T 250 的要求。

4.2 工程文件应随工程建设进度同步形成，不得事后补编。

4.3 工程文件形成单位应对文件的真实性、完整性、可用性和安全性负责；由多方形成的文件，应各负其责。

4.4 工程文件应字迹清楚、图样清晰、图表整洁，内容完整，结论明确，签字盖章手续齐全，并按规定年限有效保存，便于调阅。

4.5 电子文件形成单位宜建立有关业务系统，系统应具备记录电子文件处理、审批、分发等过程元数据的功能。

4.6 单位工程、分部工程、分项工程和检验批的验收程序和记录的形成应符合房屋建筑、市政基础设施工程现行标准的规定。其中检验批质量验收记录的形成应符合下列规定：

- a) 原始记录和检验批质量验收记录均应有专业工长、质量检查员和监理工程师的签字；
- b) 原始记录应在施工现场形成，纸质版原始记录应使用不易褪色墨水书写，电子文件原始记录的数据形成应符合现行行业标准《建设电子文件与电子档案管理规范》CJJ/T 117 要求；
- c) 检验批质量验收记录应依据原始记录填写。

4.7 房屋建筑工程应按本规程附录 A、附录 B、附录 C 的要求组卷归档；市政基础设施工程应按本规程附录 A、附录 B、附录 D 的要求组卷归档。

4.8 向城建档案管理机构报送的档案应为原件。数字化成果应同纸质档案一并报送；形成符合归档要求的电子档案的，可不报送纸质档案。

4.9 运用 BIM 技术设计、审图、施工、监理、监督的建设工程项目，应向城建档案管理机构报送符合现行国家标准《建筑信息模型设计交付标准》GB/T 51301 的 BIM 模型文件。

4.10 工程档案的保管期限应符合下列要求：

- a) 建设单位向本单位归档保存的工程文件，保管期限应满足工程维护、修缮、改造、加固等使用的需要；
- b) 勘察、设计、监理单位分别向本单位归档保存的工程文件，保管期限应满足工程质量追溯的需要；
- c) 施工单位向本单位归档保存的工程文件，保管期限应满足工程质量保修及质量追溯的需要；
- d) 城建档案管理机构接收保存的工程档案，保管期限应符合现行行业标准《建设项目档案管理规范》DA/T 28 的要求；
- e) 电子档案及数字化成果宜永久保管。

5 工程文件管理

5.1 建设单位

5.1.1 建设单位是工程档案质量第一责任人，应负责工程文件的收集、汇总、整理和报送工作。

5.1.2 建设单位在与勘察、设计、施工、监理等单位签订协议、合同时，应明确各参建单位工程文件形成的内容、质量要求、竣工图的编制、套数、费用和归档时间等。

5.1.3 建设单位应按规定向参与工程建设的勘察、设计、施工、监理等单位提供与建设工程有关的原始文件，原始文件应真实、准确、齐全。

5.1.4 由建设单位采购的工程材料、构配件和设备，建设单位应向施工单位提供真实、准确、齐全的质量证明文件。

5.1.5 建设单位应在需要建设单位签认的工程文件上签署意见并盖章签名。

5.1.6 建设单位应负责工程准备阶段文件、竣工验收文件的收集、整理，并监督和检查勘察、设计、施工、

监理等单位工程文件的管理和竣工图的编制工作。

5.1.7 建设单位应在工程开工前向当地城建档案管理机构登记，并可根据需要申请提前指导服务。

5.1.8 建设单位组织工程竣工验收后，应将收集齐全、整理完毕的工程档案报送当地城建档案管理机构，并申请建设工程档案验收。

5.2 勘察、设计单位

5.2.1 勘察、设计单位应按合同要求提供勘察、设计文件。

5.2.2 勘察、设计单位应在需要勘察、设计单位签认的工程文件上签署意见并盖章签名。

5.2.3 工程竣工验收前，勘察、设计单位应分别向建设单位出具工程勘察质量检查报告和工程设计质量检查报告。

5.2.4 勘察、设计单位应按规定收集整理相关文件材料，并将本单位形成的工程文件材料整理组卷后，按照协议或合同约定时间向建设单位归档。

5.3 监理单位

5.3.1 监理单位应对施工文件的形成、收集、整理和保管进行监理；并协助建设单位对勘察、设计文件的形成、收集、整理和保管进行监理。

5.3.2 监理单位应负责竣工图编制的检查工作。

5.3.3 监理单位应在需要监理单位签认的工程文件上签署意见并盖章签名。

5.3.4 监理单位应对工程进行质量评估，并在工程竣工验收前，出具工程质量评估报告。

5.3.5 监理单位应负责监理文件的收集、整理和归档工作，并在工程竣工验收前将本单位形成的工程文件整理组卷后向建设单位归档。

5.4 施工单位

5.4.1 建设工程项目实行施工总承包管理的，施工总承包单位应负责施工文件的收集、整理和保管工作，并监督检查分包单位施工文件的形成、收集、整理。建设工程项目实行工程总承包管理的，工程总承包单位应负责建设、设计、施工、分包等所有规定范围内工程文件的收集、整理和归档工作。

5.4.2 分包单位应收集和整理其分包范围内施工文件，并应在分包工程完成后向施工总承包单位或工程总承包单位移交施工文件，施工总承包单位或工程总承包单位按要求向建设单位归档。

5.4.3 建设工程项目由多个施工单位承包的，各施工单位应负责收集、整理其承包项目的施工文件，并按要求向建设单位归档。

5.4.4 施工单位应在需要施工单位签认的工程文件上签署意见并盖章签名。

5.4.5 施工单位应在工程完工后对工程质量进行检查，确认工程质量符合工程建设强制性标准、设计文件及合同要求后，提出工程竣工报告。

5.4.6 施工单位应负责施工文件的收集、整理和归档工作，并在工程竣工验收前，将本单位形成的工程文件整理组卷后向建设单位归档。

6 工程文件形成与归档

6.1 工程文件形成

6.1.1 工程准备阶段文件可按图 1 流程形成。



图 1 工程准备阶段文件形成流程

6.1.2 监理文件可按图 2 的流程形成。



图 2 监理文件形成流程

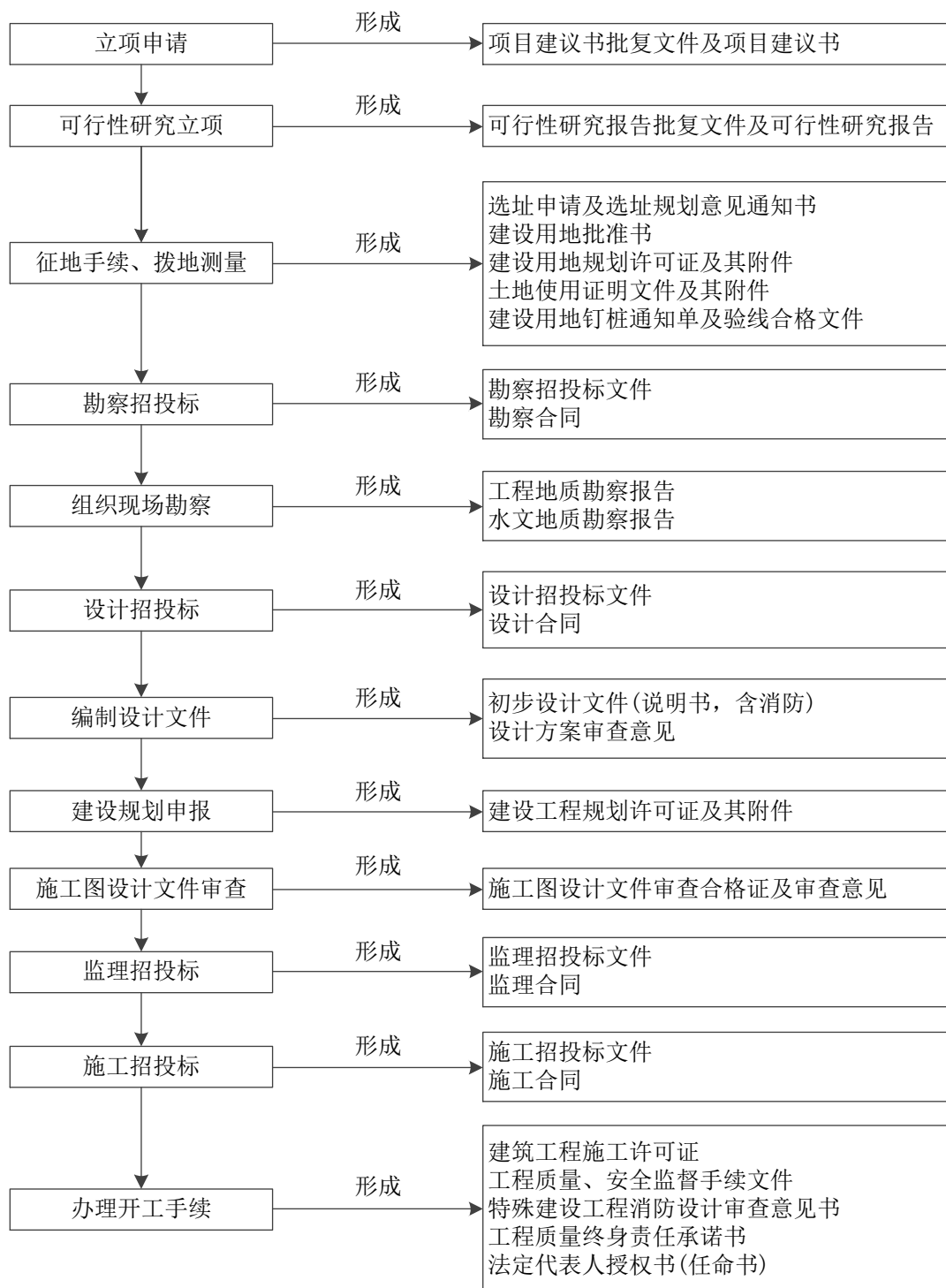

续图 2 监理文件形成流程

6.1.3 施工文件可按图 3 的流程形成。

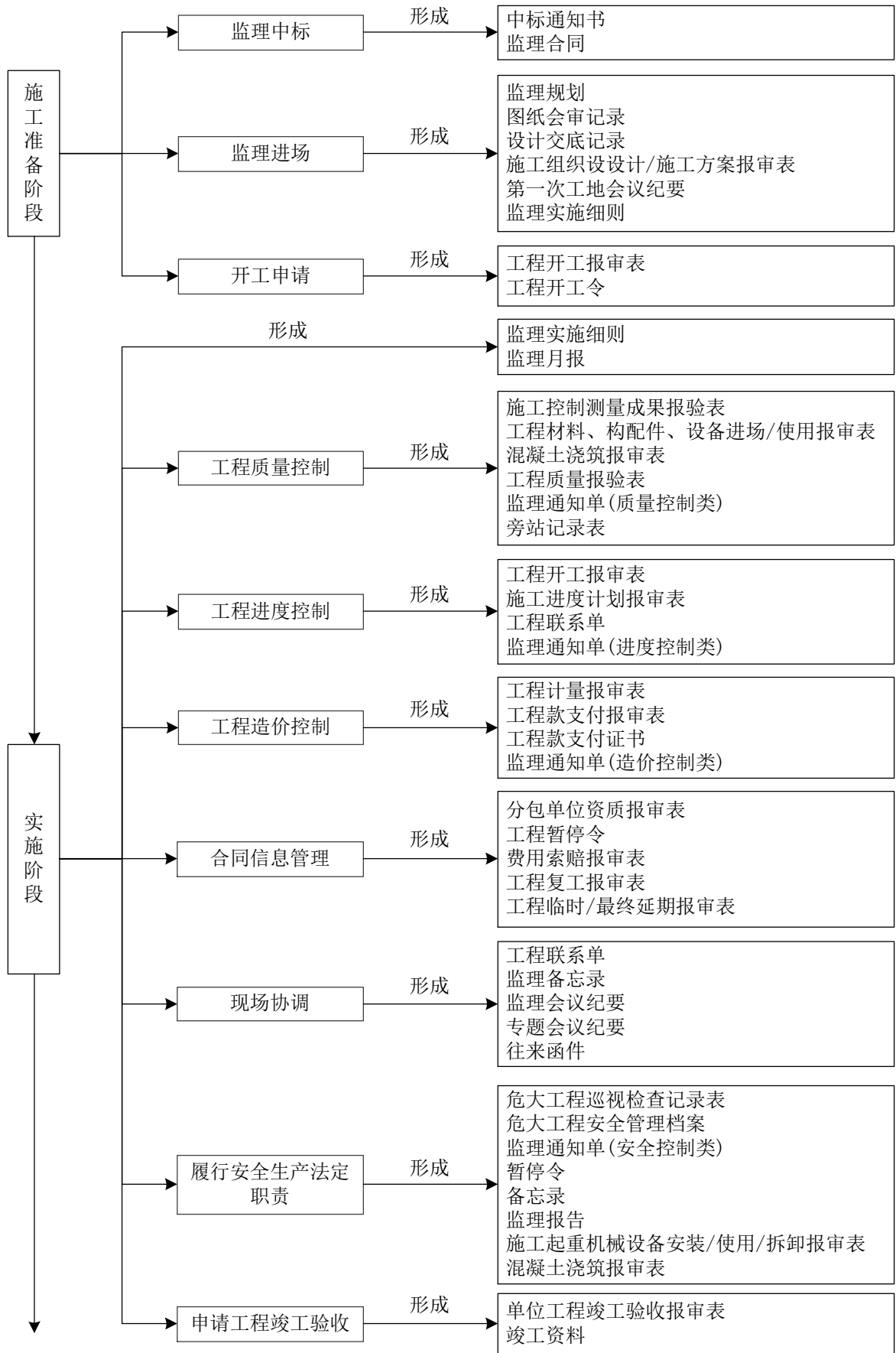
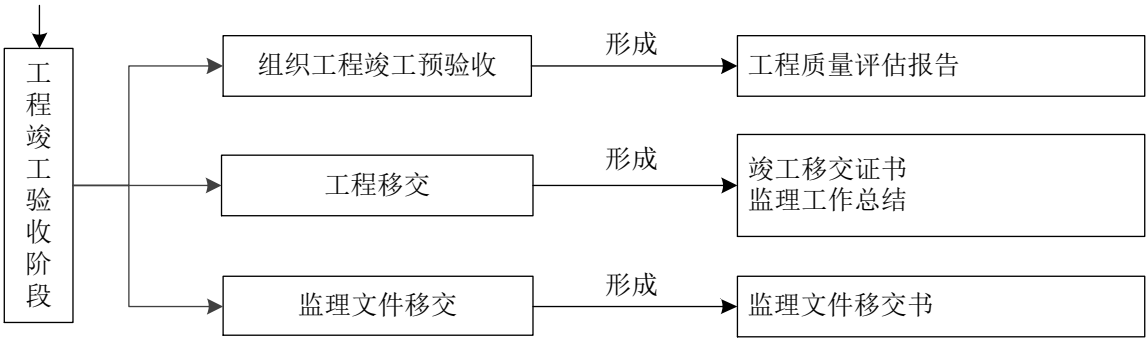

图 3 施工文件形成流程

6.1.4 竣工验收文件可按图 4 流程形成。

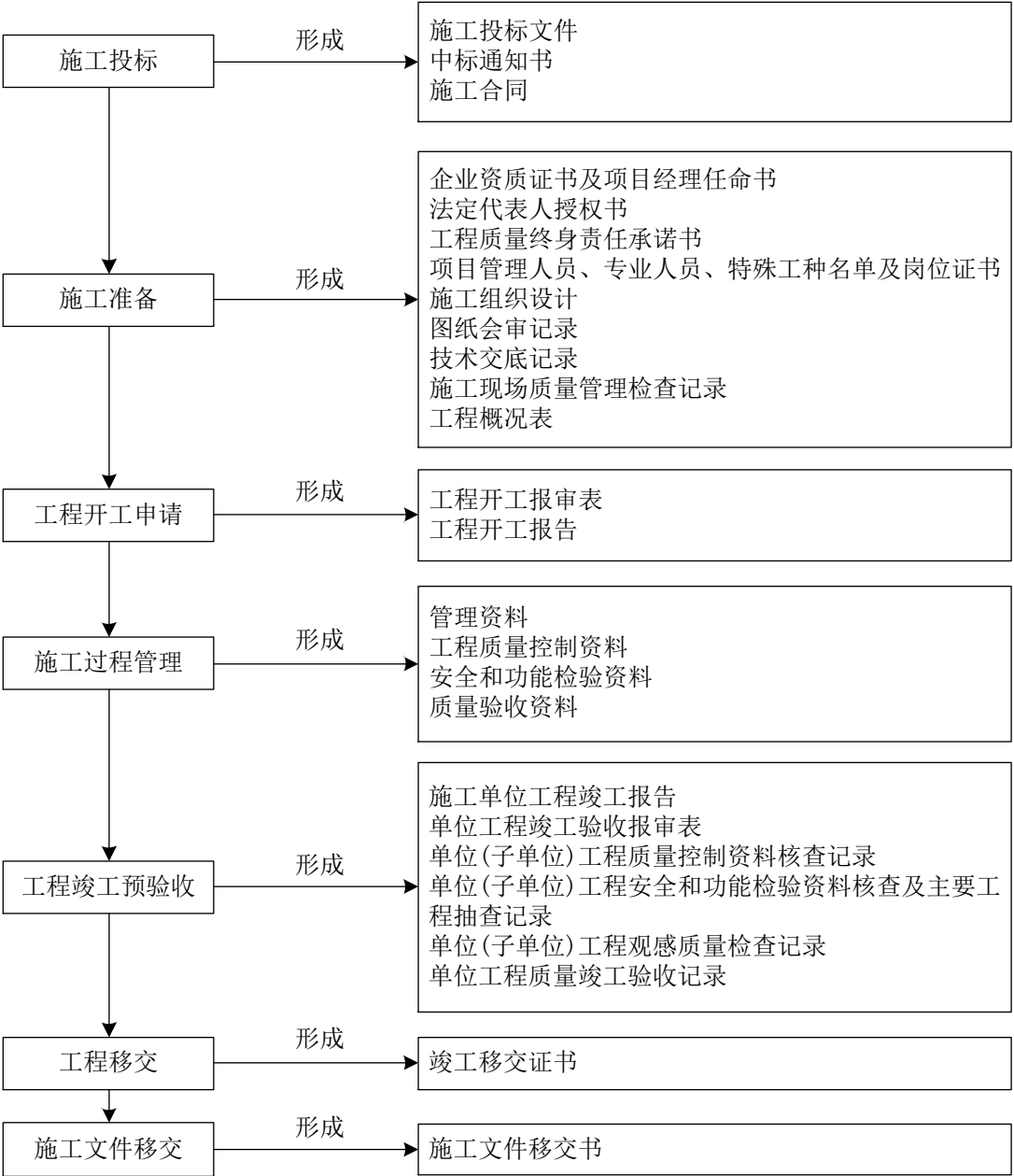

图 4 竣工验收文件形成流程

6.2 工程文件分类与编号

6.2.1 工程文件可分为工程准备阶段文件、监理文件、施工文件、竣工图、竣工验收文件。

6.2.2 工程准备阶段文件可分为立项文件，建设用地文件，勘察、设计文件，招投标文件，开工审批文件，工程造价文件，工程建设基本信息，其他文件等。其类别编号、组卷顺序和归档保存单位应符合本规程附录 A 的要求。

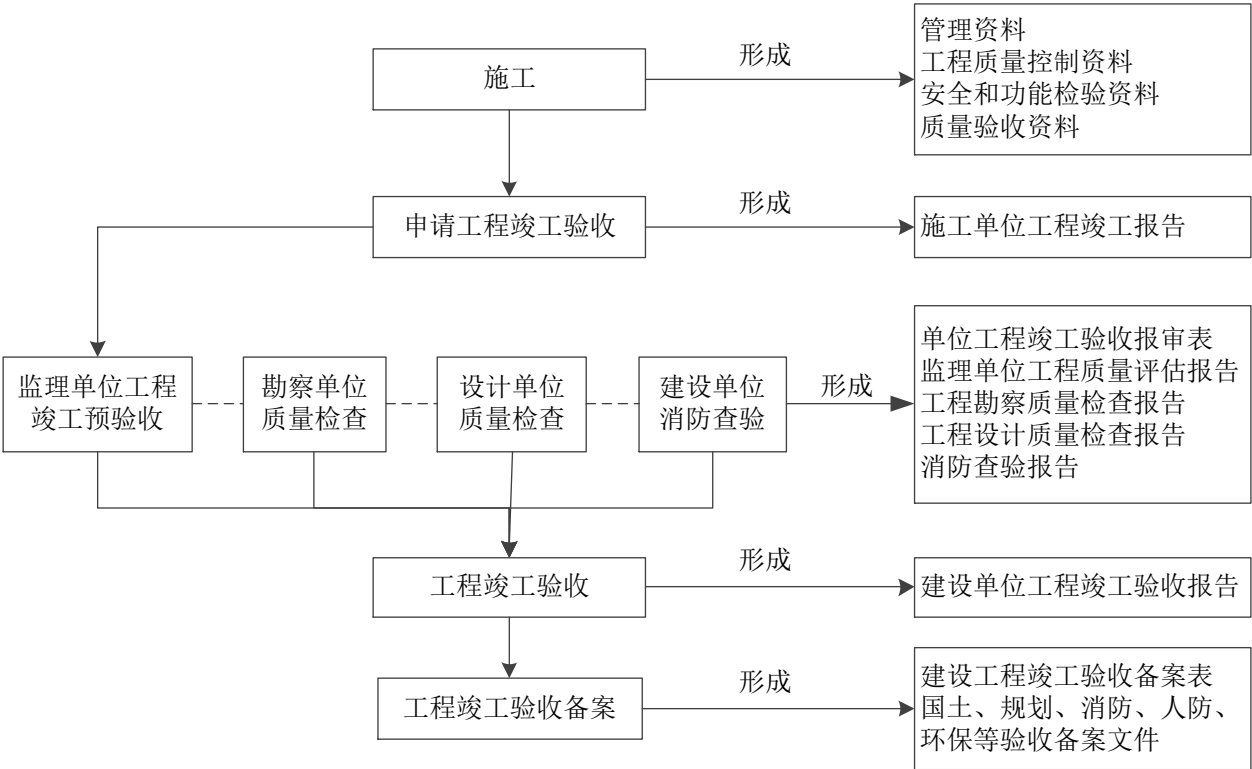
6.2.3 监理文件可分为监理管理资料、进度控制资料、质量控制资料、造价控制资料、合同管理资料、工程竣工验收资料。其类别编号、组卷顺序和归档保存单位应符合本规程附录 B 的要求。

6.2.4 房屋建筑工程施工文件可分为管理资料、工程质量控制资料、安全和功能检验资料、工程质量验收资料。其类别编号、组卷顺序和归档保存单位应符合本规程表 C.1～表 C.10 的要求。

6.2.5 房屋建筑工程竣工图、竣工验收文件的类别编号、组卷顺序和归档保存单位应符合本规程表 C.11 的要求。

6.2.6 房屋建筑工程施工文件、竣工图、竣工验收文件的类别代号应符合下列规定：

- a) 土建工程，代号为 TJ；
- b) 桩基工程，代号为 ZJ；
- c) 钢结构工程，代号为 GJ；
- d) 幕墙工程，代号为 MQ；
- e) 建筑给水排水及供暖工程，代号为 SN；
- f) 建筑电气工程，代号为 DQ；
- g) 智能建筑工程，代号为 ZN；
- h) 通风与空调工程，代号为 KT；
- i) 建筑节能工程，代号为 JN；

- j) 电梯工程，代号为 DT；
- k) 竣工图、竣工验收文件，代号为 JG。

6.2.7 市政基础设施工程施工文件、竣工图和竣工验收文件的类别编号、组卷顺序和归档保存单位应符合本规程附录 D 的要求，其类别和代号应符合下列规定：

- a) 城镇道路工程，代号为 DL；
- b) 市政管道工程，代号为 GD；
- c) 城市桥梁工程，代号为 QL。

6.2.8 其他市政基础设施工程施工文件的类别编号、组卷顺序和归档保存单位可参照本规程执行。

6.2.9 工程文件编号应与工程文件形成同步编写。有专用表格的工程文件，编号应填写在表格右上角的编号位置；无专用表格的工程文件，编号应填写在资料右上角的适当位置。

6.3 竣工图的编制

6.3.1 新建、改建、扩建的工程均应编制竣工图，竣工图的形成应符合下列规定：

- a) 竣工图的专业类别应与施工图对应；
- b) 竣工图应依据审核合格后的施工图、图纸会审记录、设计变更通知单、工程洽商记录、工程测量记录等编制，并应真实反映建设工程完工后的实际情况；
- c) 当施工图无变更时，可直接在施工图上加盖并签署竣工图章形成竣工图；
- d) 凡一般性图纸变更，编制单位可根据设计变更依据，在施工图上直接改绘，加盖并签署竣工图章形成竣工图；
- e) 凡结构形式、工艺、平面布置、项目等重大改变及图面变更超过 1/3 的，应重新绘制竣工图。

6.3.2 竣工图可采用电子版施工图改绘竣工图、施工蓝图改绘竣工图、重新绘制竣工图的方法编制，编制单位应根据具体情况，采用相应的编制方法。

6.3.3 采用电子版施工图改绘竣工图应符合下列规定：

- a) 将图纸变更结果直接改绘到电子版施工图中，用云线圈出修改部位，并按表 1 的形式绘制修改内容备注表；

表 1 修改内容备注表

设计变更、洽商编号	简要变更内容

- b) 改绘竣工图的比例应与原施工图一致；
- c) 图签栏中应注明“竣工阶段”，保留原设计单位和人员相关信息。

6.3.4 采用施工图蓝图改绘竣工图应符合下列规定：

- a) 应采用杠（划）改或叉改法进行绘制，并注明绘制依据；
- b) 应使用新晒制的蓝图，不得使用复印图纸；
- c) 当图纸变更内容较多时，应重新绘制竣工图。

6.3.5 重新绘制竣工图时，应与工程实施保持一致，并按制图规定和要求进行。

6.3.6 所有竣工图均应加盖竣工图章，并符合下列规定：

- a) 竣工图章的基本内容应包括：“竣工图”字样、施工单位、编制人、审核人、技术负责人、编制日期、监理单位、总监理工程师、监理工程师；竣工图章示例见图 5；

- b) 纸质版竣工图章应使用不易褪色的红色印泥，应盖在图标栏上方空白处；电子版竣工图章可采用电子签章；
- c) 竣工图章签名应齐全，不得代签。



图 5 竣工图章示例

- 6.3.7 电子竣工图的格式应符合现行行业标准《建设电子文件与电子档案管理规范》CJJ/T 117 的规定。
- 6.3.8 纸质版竣工图的折叠方法应符合现行国家标准《技术制图 复制图的折叠方法》GB/T 10609.3 的规定。

6.4 工程文件组卷与归档

6.4.1 工程文件的整理、组卷应符合下列规定：

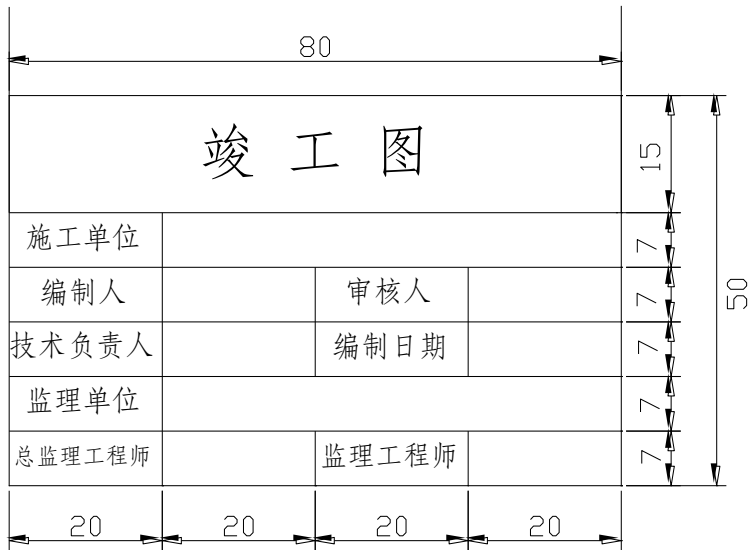
- a) 工程文件可根据工程实际情况组成一卷或多卷，并符合《江苏省城建档案案卷质量标准》的要求；
- b) 工程准备阶段文件、竣工验收文件可按建设项目或单位工程进行组卷；
- c) 监理文件可按单位工程进行组卷；
- d) 施工文件应按单位工程、分部工程进行组卷，专业承包单位形成的施工文件应由专业承包单位负责，并应单独组卷；
- e) 竣工图应按单位工程分专业进行组卷；
- f) 卷内文件应按本规程附录 A、附录 B、附录 C 或附录 A、附录 B、附录 D 的类别和顺序排列；
- g) 电子文件应按现行行业标准《建设电子文件与电子档案管理规范》CJJ/T 117 的要求进行整理组卷，形成单位的业务系统应结合本规程附录 A、附录 B、附录 C 或附录 A、附录 B、附录 D 设置归档整理功能，对各级类目的文件及其元数据进行整理，组成文件信息包；
- h) 声像文件整理应符合江苏省地方标准《建设工程声像档案管理标准》DB32/T 4021 的规定。

6.4.2 工程文件案卷应制作封面、卷内目录及备考表，其格式及填写要求应符合现行国家标准《建设工程文件归档规范》GB/T 50328 的规定。

6.4.3 归档工程文件质量应符合下列规定：

- a) 工程文件中文字材料幅面尺寸规格宜为 A4 幅面（297mm×210mm），图纸宜采用国家标准图幅；

- b) 大于 A4 幅面的文件、图纸，应统一折叠成 A4 幅面（297mm×210mm），折叠方法应符合现行国家标准《技术制图 复制图的折叠方法》GB/T 10609.3 的规定，文件幅面小于 A4 时，可单张或多张粘贴在 A4 纸上；
- c) 工程文件纸张的耐久性和耐用性应符合现行国家标准《信息与文献 档案纸 耐久性和耐用性要求》GB/T 24422 的规定；
- d) 计算机输出文字、图件以及手工书写材料，其字迹的耐久性和耐用性应符合现行国家标准《信息与文献纸张上书写、打印和复印字迹的耐久性和耐用性要求与测试方法》GB/T 32004 的规定；
- e) 采用纸质文件数字化加工形成的数字化成果应与纸质文件保持一致，并符合现行行业标准《纸质档案数字化规范》DA/T 31 的规定；
- f) 电子文件及其元数据应符合现行行业标准《建设电子文件与电子档案管理规范》CJJ/T 117 和《建设电子档案元数据标准》CJJ/T 187 的有关规定；
- g) 声像文件应符合江苏省地方标准《建设工程声像档案管理标准》DB32/T 4021 的要求。

6.4.4 工程文件的归档应符合下列规定：

- a) 归档的文件应经过分类、整理和组卷；
- b) 电子文件归档应包括在线式归档和离线式归档两种方式，可根据实际情况选择其中一种或两种方式进行归档；
- c) 勘察、设计单位应在任务完成后，施工、监理单位应在工程竣工验收前，将各自形成的有关工程文件向建设单位归档；
- d) 勘察、设计、施工、监理等单位向建设单位移交档案时，应编制移交清单，双方签字、盖章后方可交接。

附 录 A

(规范性)

工程准备阶段文件组卷与归档移交目录

A.1 工程准备阶段文件组卷与归档移交目录应符合表 A.1 的规定。

表 A.1 工程准备阶段文件组卷与归档移交目录

类别 编号	工程文件名称	归档保存单位				
		建设 单位	设计 单位	施工 单位	监理 单位	城建档案 管理机构
	工程准备阶段文件					
A1	立项文件					
A1.1	项目建议书批复文件及项目建议书	▲				▲
A1.2	可行性研究报告批复文件及可行性研究报告	▲				▲
A1.3	专家论证意见、项目评估文件	▲				▲
A1.4	有关立项的会议纪要、领导批示	▲				▲
A2	建设用地文件					
A2.1	选址申请及选址规划意见通知书	▲				▲
A2.2	建设用地批准书	▲				▲
A2.3	建设用地规划许可证及其附件	▲				▲
A2.4	土地使用证明文件及其附件	▲				▲
A2.5	建设用地钉桩通知单及验线合格文件	▲				▲
A3	勘察、设计文件					
A3.1	工程地质勘察报告	▲	▲			▲
A3.2	水文地质勘察报告	▲	▲			▲
A3.3	初步设计文件（说明书，含消防）	▲	▲			
A3.4	施工图设计及说明	▲	▲			△
A3.5	设计计算书	▲	▲			△
A4	招投标文件					
A4.1	勘察、设计招投标文件	▲	▲			
A4.2	勘察、设计合同	▲	▲			▲
A4.3	施工招投标文件	▲		▲	△	
A4.4	施工合同及中标通知书	▲		▲	△	▲
A4.5	工程监理招投标文件	▲			▲	
A4.6	监理合同及中标通知书	▲			▲	▲
A5	开工审批文件					

类别 编号	工程文件名称	归档保存单位				
		建设单位	设计单位	施工单位	监理单位	城建档案管理机构
A5.1	规划设计方案审查意见书及附图	▲	▲			▲
A5.2	人防、环保、消防、交通、园林、市政、文物、通讯、保密、河湖、教育、白蚁防治、抗震等有关主管部门（对设计方案）审查意见	▲	▲			▲
A5.3	施工图设计文件审查合格证及审查意见	▲	▲			▲
A5.4	建设工程规划许可证及其附件	▲		△	△	▲
A5.5	建筑工程施工许可证	▲		▲	▲	▲
A5.6	工程质量、安全监督手续文件	▲		▲	▲	▲
A5.7	特殊建设工程消防设计审查意见书	▲		▲	▲	▲
A6	工程造价文件					
A6.1	工程投资估算材料	▲				
A6.2	工程设计概算材料	▲				
A6.3	招标控制价格文件	▲				
A6.4	合同价格文件	▲		▲		△
A6.5	施工图预算及施工预算	▲		▲		
A6.6	结算、决算价格文件	▲		▲		△
A6.7	交付使用固定资产清单	▲		▲		
A7	工程建设基本信息					
A7.1	工程概况信息表	▲		△		▲
A7.2	建筑工程五方责任主体项目负责人质量终身责任信息登记表及变更表	▲				▲
A7.3	工程质量终身责任承诺书	▲				▲
A7.4	法定代表人授权书（任命书）	▲				▲
A7.5	建筑物永久性标牌（照片）	▲				▲
A7.6	建设单位工程项目现场管理人员名册	▲				▲
A7.7	监理单位工程项目监理人员名册	▲			▲	▲
A7.8	施工单位工程项目质量管理人员名册	▲		▲		▲
A8	其他文件					
A8.1	室外地下管线覆土前测量成果	▲		△	△	▲
A8.2	建设工程开工、施工、竣工的影像资料	▲		△	△	▲

注：表中“▲”表示必须归档保存；“△”表示选择性归档保存。

附录 B

(规范性)

监理文件组卷与归档移交目录

B.1 监理文件组卷与归档移交目录应符合表 B.1 的规定。

表 B.1 监理文件组卷与归档移交目录

类别 编号	工程文件名称	归档保存单位				
		建设单位	设计单位	施工单位	监理单位	城建档案管理机构
	监理文件					
B1	监理管理文件					
B1.1	总监理工程师任命书	▲			▲	▲
B1.2	监理规划	▲			▲	△
B1.3	监理实施细则	▲		△	▲	△
B1.4	监理月报	△			▲	
B1.5	会议纪要	▲		△	▲	
B1.6	监理日志				▲	
B1.7	监理工作总结	▲			▲	▲
B1.8	监理通知单	▲		△	▲	△
B1.9	监理通知回复单			△	△	
B1.10	监理备忘录				▲	
B1.11	监理报告	▲			▲	△
B1.12	工程开工令	▲		▲	▲	▲
B1.13	工程暂停令	▲		△	△	▲
B1.14	工程复工报审表	▲		▲	▲	▲
B1.15	工程复工令	▲		△	△	▲
B2	进度控制文件					
B2.1	工程开工报审表	▲		▲	▲	▲
B2.2	施工进度计划报审表	▲		△	△	
B3	质量控制文件					
B3.1	旁站记录表(通用)	△		△	△	
B3.2	质量事故报告及处理资料	▲		▲	▲	▲
B3.3	施工组织设计/施工方案报审表			△	△	
B3.4	施工现场质量、安全生产管理体系报审表			△	△	
B3.5	分包单位资质报审表			△	△	

类别 编号	工程文件名称	归档保存单位				
		建设 单位	设计 单位	施工 单位	监理 单位	城建档案 管理机构
B3.6	分部(子分部)工程报验表			△	△	
B3.7	单位工程竣工验收报审表			△	△	
B3.8	工程质量评估报告	▲		△	▲	▲
B4	造价控制文件					
B4.1	工程款支付证书	▲		△	△	
B4.2	工程款支付报审表	△		△	△	
B4.3	索赔意向通知书	△		△	△	
B4.4	工程变更申请表	△		△	△	
B4.5	费用索赔报审表	△		△	△	
B5	合同管理文件					
B5.1	工程临时/最终延期报审表	▲		▲	▲	▲
B6	工程竣工验收文件					
B6.1	工程监理资料移交单	▲			▲	
B6.2	竣工移交证书	▲		▲	▲	▲

注：表中“▲”表示必须归档保存；“△”表示选择性归档保存。

附 录 C

(规范性)

房屋建筑工程施工文件、竣工图和竣工验收文件组卷与归档移交目录

C.1 土建部分施工文件组卷与归档移交目录应符合表 C.1 的要求。

表 C.1 土建部分施工文件组卷与归档移交目录

类别 编号	工程文件名称	归档保存单位				
		建设单位	设计单位	施工单位	监理单位	城建档案管理机构
	土建部分施工、技术管理资料					
TJ1	管理资料					
TJ1.1	工程概况表	▲		▲	▲	▲
TJ1.2	企业资质证书及工程项目施工管理人员名单及岗位证书	△		△	△	▲
TJ1.3	特种施工人员资格证书及汇总表			△	△	
TJ1.4	施工现场质量管理检查记录			△	△	▲
TJ1.5	开工报告	▲		▲	▲	▲
TJ1.6	竣工报告	▲		▲	▲	▲
TJ1.7	施工投标文件	▲		▲	△	
TJ1.8	工程总承包合同及分包合同	▲		▲	△	▲
TJ1.9	分包单位资质报审表			△	△	
TJ1.10	施工组织设计、施工方案	△		△	△	△
TJ1.11	危险性较大分部分项工程施工方案、专家论证意见及结论	△		△	△	△
TJ1.12	建设工程质量事故勘查记录及建设工程质量事故报告书	▲	▲	▲	▲	▲
TJ1.13	施工日志			▲		
TJ1.14	施工检验试验计划	△		△	△	
TJ1.15	见证试验检测汇总表	▲		▲	▲	▲
TJ1.16	检测不合格报告及处理汇总表	▲	△	▲	▲	▲
TJ1.17	其他					
TJ2	工程质量控制资料					
TJ2.1	图纸会审、变更、洽商、交底					
TJ2.1.1	图纸会审、设计变更、洽商记录、技术核定单等变更类文件汇总表	▲	▲	▲	▲	▲
TJ2.1.2	图纸会审记录	▲	▲	▲	▲	▲
TJ2.1.3	设计变更通知单	▲	▲	▲	▲	▲

类别 编号	工程文件名称	归档保存单位				
		建设单位	设计单位	施工单位	监理单位	城建档案管理机构
TJ2.1.4	技术核定单	▲	▲	▲	▲	▲
TJ2.1.5	设计交底记录	▲	▲	▲	▲	▲
TJ2.1.6	技术交底记录	△		△		
TJ2.2	工程测量					
TJ2.2.1	工程测量（工程定位、放线记录）汇总表	▲		▲		
TJ2.2.2	工程定位测量记录	▲		▲	▲	▲
TJ2.2.3	基槽验线记录	▲		▲	▲	▲
TJ2.2.4	楼层平面放线记录			△	△	△
TJ2.2.5	楼层标高抄测记录			△	△	△
TJ2.2.6	建筑物垂直度、标高、全高测量记录	▲		▲	△	△
TJ2.2.7	基坑支护水平位移监测记录			△	△	
TJ2.2.8	轴线、标高复测验收记录			△	△	
TJ2.3	原材料出厂质量证明文件					
TJ2.3.1	钢材					
TJ2.3.1.1	钢材出厂质量证明文件汇总表	▲		▲	▲	△
TJ2.3.1.2	钢筋出厂质量证明文件	▲		▲	▲	△
TJ2.3.1.3	预应力钢筋出厂质量证明文件	▲		▲	▲	△
TJ2.3.1.4	预应力锚具、夹具和连接器出厂质量证明文件	▲		▲	▲	△
TJ2.3.1.5	金属螺旋管出厂质量证明文件	▲		▲	▲	△
TJ2.3.1.6	钢筋套筒出厂质量证明文件	▲		▲	▲	△
TJ2.3.1.7	其他钢材出厂质量证明文件					
TJ2.3.2	水泥、外加剂					
TJ2.3.2.1	水泥、外加剂出厂质量证明文件汇总表	▲		▲	▲	△
TJ2.3.2.2	水泥出厂质量证明文件（含 28d 强度）	▲		▲	▲	△
TJ2.3.2.3	预应力孔道灌浆水泥出厂质量证明文件	△		▲	△	
TJ2.3.2.4	混凝土外加剂产品出厂质量证明文件	△		▲	△	
TJ2.3.2.5	预应力孔道灌浆用外加剂产品出厂质量证明文件	△		▲	△	
TJ2.3.2.6	粉煤灰出厂质量证明文件	△		▲	△	
TJ2.3.2.7	钢筋套筒灌浆料、座浆料产品出厂质量证明文件	△		▲	△	
TJ2.3.3	砖(砌块)					
TJ2.3.3.1	砖(砌块)出厂质量证明文件汇总表	△		▲	△	
TJ2.3.3.2	砖(砌块)出厂质量证明文件	△		▲	△	

类别 编号	工程文件名称	归档保存单位				
		建设单位	设计单位	施工单位	监理单位	城建档案管理机构
TJ2. 3. 4	防水和保温材料及其他建筑材料					
TJ2. 3. 4. 1	防水和保温材料及其他建筑材料出厂质量证明文件汇总表	△		▲	△	
TJ2. 3. 4. 2	防水材料和保温材料出厂质量证明文件	△		▲	△	
TJ2. 3. 4. 3	焊条(剂)出厂质量证明文件	△		▲	△	
TJ2. 3. 4. 4	饰面板(砖)产品出厂质量证明文件	△		▲	△	
TJ2. 3. 4. 5	吊顶、隔墙龙骨产品出厂质量证明文件	△		▲	△	
TJ2. 3. 4. 6	隔墙墙板以及吊顶、隔墙面板产品出厂质量证明文件	△		▲	△	
TJ2. 3. 4. 7	人造木板出厂质量证明文件	△		▲	△	
TJ2. 3. 4. 8	室内用大理石、花岗岩、墙地砖及其他无机非金属材料出厂质量证明文件	▲		▲	△	
TJ2. 3. 4. 9	玻璃产品出厂质量证明文件	△		▲	△	
TJ2. 3. 4. 10	涂料产品出厂质量证明文件	△		▲	△	
TJ2. 3. 4. 11	裱糊用壁纸、墙布产品出厂质量证明文件	△		▲	△	
TJ2. 3. 4. 12	软包面料、内衬产品出厂质量证明文件	△		▲	△	
TJ2. 3. 4. 13	地面材料产品出厂质量证明文件	△		▲	△	
TJ2. 3. 4. 14	门窗密封胶条产品出厂质量证明文件	▲		▲	▲	△
TJ2. 3. 4. 15	外墙饰面砖勾缝材料产品出厂质量证明文件	▲		▲	▲	△
TJ2. 3. 4. 16	幕墙后置埋件采用的化学锚栓产品出厂质量证明文件	▲		▲	▲	△
TJ2. 3. 4. 17	建筑植筋专用胶出厂质量证明文件	▲		▲	▲	△
TJ2. 3. 4. 18	预拌砂浆出厂质量证明书	△		▲	△	
TJ2. 3. 4. 19	烟道产品出厂质量证明文件	▲		▲	△	△
TJ2. 3. 5	预制构件、预拌混凝土、门窗					
TJ2. 3. 5. 1	预制构件、预拌混凝土出厂质量证明文件汇总表	△		▲	△	
TJ2. 3. 5. 2	预制构件出厂质量证明文件	▲		▲	△	
TJ2. 3. 5. 3	预拌混凝土出厂质量证明文件(含混凝土开盘鉴定、氯离子含量计算书)	△		▲	△	
TJ2. 3. 5. 4	预制构件用混凝土配合比、水泥、砂、石、外加剂、连接件质量证明文件	△		▲	△	
TJ2. 3. 5. 5	预制构件用保温材料、预埋件等其他材料质量证明文件	△		▲	△	
TJ2. 3. 5. 6	门窗产品出厂质量证明文件	▲		▲	△	
TJ2. 3. 6	装修用其他材料出厂质量证明文件	△		▲	△	

类别 编号	工程文件名称	归档保存单位				
		建设单位	设计单位	施工单位	监理单位	城建档案管理机构
TJ2.3.7	材料、设备的相关检验报告、型式检测报告、3C强制认证合格证书或 3C 标志	▲		▲		
TJ2.3.8	主要设备、器具的安装使用说明书	▲		▲		
TJ2.3.9	进口的主要材料、设备的商检证明文件	▲		▲		
TJ2.3.10	涉及消防、安全、卫生、环保、节能的材料、设备的检测报告或法定机构出具的有效证明文件	▲		▲		
TJ2.4	原材料进场抽样复验报告					
TJ2.4.1	钢材					
TJ2.4.1.1	钢材复验报告汇总表	▲		▲	△	▲
TJ2.4.1.2	钢筋复验报告	▲		▲	△	▲
TJ2.4.1.3	预应力钢筋复验报告	▲		▲	△	▲
TJ2.4.1.4	预应力锚具、夹具及静载锚固性能复验报告	▲		▲	△	▲
TJ2.4.1.5	金属螺旋管复验报告	▲		▲	△	△
TJ2.4.2	水泥、掺加剂、砂、石					
TJ2.4.2.1	水泥、掺加剂、砂、石复验报告汇总表	▲		▲	△	△
TJ2.4.2.2	水泥复验报告	▲		▲	△	△
TJ2.4.2.3	预应力孔道灌浆水泥复验报告	▲		▲	△	△
TJ2.4.2.4	混凝土外加剂复验报告	▲		▲	△	△
TJ2.4.2.5	预应力孔道灌浆用外加剂复验报告	▲		▲	△	△
TJ2.4.2.6	粉煤灰复验报告	▲		▲	△	△
TJ2.4.2.7	砂、石料复验报告	▲		▲	△	△
TJ2.4.2.8	钢筋套筒灌浆料、座浆料复试报告	▲		▲	△	△
TJ2.4.3	砖(砌块)					
TJ2.4.3.1	砖(砌块) 试验报告汇总表	▲		▲	△	△
TJ2.4.3.2	砖(砌块) 检验报告	▲		▲	△	△
TJ2.4.4	防水和保温材料及其他建筑材料					
TJ2.4.4.1	防水和保温材料及其他建筑材料复验报告汇总表	▲		▲	△	△
TJ2.4.4.2	防水材料和保温材料复验报告	▲		▲	△	△
TJ2.4.4.3	饰面板(砖) 复验报告	▲		▲	△	△
TJ2.4.4.4	人造木板甲醛含量复验报告	▲		▲	△	△
TJ2.4.4.5	玻璃产品性能检测报告	▲		▲	△	△
TJ2.4.4.6	室内用大理石、花岗岩、墙地砖及其他无机非金属材料放射性检测报告、天然花岗岩放射性复验报告	▲		▲	△	△

类别 编号	工程文件名称	归档保存单位				
		建设单位	设计单位	施工单位	监理单位	城建档案管理机构
TJ2.4.4.7	涂料产品性能检测报告	▲		▲	△	△
TJ2.4.4.8	装修用粘结剂性能检测报告	▲		▲	△	△
TJ2.4.4.9	预拌砂浆复试报告	▲		▲	△	△
TJ2.4.5	混凝土构件、门窗					
TJ2.4.5.1	混凝土构件结构性能检验报告、门窗复验报告汇总表	▲		▲	△	△
TJ2.4.5.2	混凝土构件结构性能检验报告	▲		▲	△	△
TJ2.4.5.3	门窗复验报告	▲		▲	△	△
TJ2.4.5.4	外墙板密封材料结构性能检测报告（装配式结构）	▲		▲	△	△
TJ2.5	施工试验报告及见证检测报告					
TJ2.5.1	混凝土试块					
TJ2.5.1.1	标准养护混凝土试块试压报告汇总表	▲		▲	△	△
TJ2.5.1.2	混凝土强度评定汇总表	▲		▲	△	△
TJ2.5.1.3	混凝土试块试验报告（含预制构件混凝土试块检测报告）	▲		▲	△	△
TJ2.5.1.4	用于装配式结构拼缝、接头处混凝土强度试验报告	▲		▲	△	△
TJ2.5.1.5	特种混凝土试块试验报告	▲		▲	△	△
TJ2.5.1.6	同条件养护混凝土试块试压报告汇总表	▲		▲	△	△
TJ2.5.1.7	结构实体混凝土强度评定汇总表	▲		▲	△	△
TJ2.5.1.8	同条件养护混凝土试块试验报告（含预制构件混凝土试块检测报告）	▲		▲	△	△
TJ2.5.1.9	抗渗混凝土试块抗渗试验报告汇总表	▲		▲	△	△
TJ2.5.1.10	抗渗混凝土试块抗渗试验报告	▲		▲	△	△
TJ2.5.2	砂浆试块					
TJ2.5.2.1	砂浆强度汇总评定表	▲		▲	△	△
TJ2.5.2.2	砂浆试块试验报告	▲		▲	△	△
TJ2.5.2.3	预应力灌浆用水泥浆试块试验报告	▲		▲	△	△
TJ2.5.2.4	特种砂浆试块试验报告	▲		▲	△	△
TJ2.5.2.5	钢筋套筒灌浆料试块试验报告	▲		▲	△	△
TJ2.5.2.6	预制构件座浆料试块试验报告	▲		▲	△	△
TJ2.5.3	钢筋连接试验					
TJ2.5.3.1	钢筋连接试验报告汇总表	▲		▲	△	△
TJ2.5.3.2	钢筋焊接连接试验报告	▲		▲	△	△

类别 编号	工程文件名称	归档保存单位				
		建设单位	设计单位	施工单位	监理单位	城建档案管理机构
TJ2.5.3.3	钢筋机械连接试验报告	▲		▲	△	△
TJ2.5.3.4	预应力钢丝锚头强度试验报告	▲		▲	△	△
TJ2.5.3.5	后置埋件现场拉拔试验报告	▲		▲	△	△
TJ2.5.3.6	钢筋机械连接工艺检验报告	▲		▲	△	△
TJ2.5.3.7	钢筋焊接连接工艺试验报告	▲		▲	△	△
TJ2.5.3.8	钢筋套筒灌浆连接接头试件型式检验报告	▲		▲	△	△
TJ2.5.3.9	钢筋套筒灌浆连接接头试件工艺检验报告	▲		▲	△	△
TJ2.5.3.10	套筒灌浆或浆锚搭接接头的抗拉强度试验报告	▲		▲	△	△
TJ2.5.3.11	装配式混凝土连接节点的灌浆密实度及钢筋锚固长度检测报告	▲		▲	△	△
TJ2.5.4	其他试验报告					
TJ2.5.4.1	其他试验报告汇总表	▲		▲	△	△
TJ2.5.4.2	土壤试验报告	▲		▲	△	△
TJ2.5.4.3	地表土壤氡浓度检测报告	▲		▲	△	△
TJ2.5.4.4	外墙饰面砖样板件粘结强度检测报告	▲		▲	△	△
TJ2.5.4.5	水泥土搅拌桩取芯强度试验报告	▲		▲	△	△
TJ2.5.4.6	砌体拉结筋拉拔试验报告	▲		▲	△	△
TJ2.5.4.7	地基基础填方每层填筑厚度、含水量控制、压实度试验报告	▲		▲	△	△
TJ2.5.4.8	钢筋保护层厚度实测表	▲		▲	△	▲
TJ2.5.4.9	结构实体位置与尺寸偏差检验表	▲		▲	△	▲
TJ2.5.4.10	地基基础工程检测报告	▲		▲	△	▲
TJ2.5.4.11	结构实体检测报告(无同条件养护试件或不合格时)	▲		▲	△	▲
TJ2.5.4.12	门窗功能性测试报告	▲		▲	△	△
TJ2.5.4.13	保温节能实体检测及热工性能测报告	▲		▲	△	△
TJ2.6	隐蔽工程验收					
TJ2.6.1	钢筋工程隐蔽验收记录	▲		▲	△	
TJ2.6.2	预应力钢筋隐蔽工程验收记录	▲		▲	△	
TJ2.6.3	钢筋套筒与钢筋连接、浆锚隐蔽工程验收记录	▲		▲	△	
TJ2.6.4	地下防水转角处、变形缝、穿墙管道、后浇带、埋设件、施工缝等细部做法隐蔽验收记录	▲		▲	△	
TJ2.6.5	穿墙管止水环与主管或翼环与套管隐蔽验收记录	▲		▲	△	
TJ2.6.6	地下连续墙的槽段接缝及墙体与内衬结构接缝隐蔽工程验收记录	▲		▲	△	

类别 编号	工程文件名称	归档保存单位				
		建设单位	设计单位	施工单位	监理单位	城建档案管理机构
TJ2. 6. 7	屋面天沟、檐口、檐沟、水落口、泛水、变形缝和伸出屋面管道的防水构造隐蔽工程验收记录	▲		▲	△	
TJ2. 6. 8	抹灰工程隐蔽验收记录	▲		▲	△	
TJ2. 6. 9	门窗预埋件和锚固件的隐蔽工程验收记录	▲		▲	△	
TJ2. 6. 10	门窗隐蔽部位的防腐、填嵌处理隐蔽验收记录	▲		▲	△	
TJ2. 6. 11	吊顶工程隐蔽验收记录	▲		▲	△	
TJ2. 6. 12	轻质隔墙工程隐蔽验收记录	▲		▲	△	
TJ2. 6. 13	饰面板(砖)工程隐蔽验收记录	▲		▲	△	
TJ2. 6. 14	护栏与预埋件的连接节点, 预埋件隐蔽验收记录	▲		▲	△	
TJ2. 6. 15	其他隐蔽工程验收记录					
TJ2. 7	施工记录					
TJ2. 7. 1	施工检查记录			△		
TJ2. 7. 2	交接检查记录			△		
TJ2. 7. 3	地基与基础工程验槽记录	▲	▲	▲	▲	▲
TJ2. 7. 4	地基处理记录	▲	▲	▲	▲	▲
TJ2. 7. 5	地基钎探记录	▲		△	△	▲
TJ2. 7. 6	混凝土浇筑记录			△		
TJ2. 7. 7	混凝土拆模申请单			△		
TJ2. 7. 8	混凝土预拌测温记录			△		
TJ2. 7. 9	混凝土养护测温记录			△		
TJ2. 7. 10	大体积混凝土养护测温记录			△	△	
TJ2. 7. 11	大型构件吊装记录	▲		△	△	
TJ2. 7. 12	焊接材料烘焙记录			△		
TJ2. 7. 13	现场施工预应力记录			△		
TJ2. 7. 14	现场施工灌浆记录			△		
TJ2. 7. 15	预应力筋张拉记录	▲		▲	△	
TJ2. 7. 16	有粘结预应力结构灌浆记录	▲		▲	△	
TJ2. 7. 17	填充墙砌体植筋锚固力检测记录	▲		▲	△	
TJ2. 7. 18	木结构施工记录	▲		▲	△	
TJ2. 7. 19	新材料、新工艺施工记录			△		
TJ2. 7. 20	预制构件进场外观检查记录			▲		
TJ2. 8	分部工程质量控制资料核查记录					

类别 编号	工程文件名称	归档保存单位				
		建设单位	设计单位	施工单位	监理单位	城建档案管理机构
TJ2.8.1	地基与基础分部工程质量资料核查记录	▲		▲		▲
TJ2.8.2	主体结构分部工程质量资料核查记录	▲		▲		▲
TJ2.8.3	建筑装饰装修分部工程质量资料核查记录	▲		▲		▲
TJ2.8.4	屋面分部工程质量资料核查记录	▲		▲		▲
TJ2.9	分部工程观感质量检查记录					
TJ2.9.1	主体结构分部工程观感质量检查记录	▲		▲		▲
TJ2.9.2	建筑装饰装修分部工程观感质量检查记录	▲		▲		▲
TJ2.9.3	屋面分部工程观感质量检查记录	▲		▲		▲
TJ3	安全和功能检验资料					
TJ3.1	试验检查记录					
TJ3.1.1	屋面淋水、蓄水试验记录	▲		▲	△	▲
TJ3.1.2	地下工程渗漏水检查记录	▲		▲	△	▲
TJ3.1.3	有防水要求的地面蓄水试验记录	▲		▲	△	▲
TJ3.1.4	烟气(风)道工程检查验收记录	▲		▲	△	▲
TJ3.2	幕墙及外窗气密性能、水密性能、抗风压性能检测报告(当设计对幕墙有平面位移性能要求时,应有相应平面位移性能检测报告)	▲		▲	△	▲
TJ3.3	建筑物沉降检测报告	▲		▲	△	▲
TJ3.4	室内环境检测报告	▲		▲	△	▲
TJ3.5	外墙淋水试验记录	▲		▲	△	▲
TJ3.6	外窗淋水试验记录	▲		▲	△	▲
TJ3.7	分部工程安全和功能检验资料核查及主要功能抽查记录					
TJ3.7.1	地基与基础分部工程安全和功能检验资料核查及主要功能抽查记录	▲		▲	△	▲
TJ3.7.2	主体结构分部工程安全和功能检验资料核查及主要功能抽查记录	▲		▲	△	▲
TJ3.7.3	建筑装饰装修分部工程安全和功能检验资料核查及主要功能抽查记录	▲		▲	△	▲
TJ3.7.4	屋面分部工程安全和功能检验资料核查及主要功能抽查记录	▲		▲	△	▲
TJ4	质量验收资料					
TJ4.1	地基与基础分部					
TJ4.1.1	地基与基础分部工程质量验收记录	▲		▲	▲	▲
TJ4.1.2	地基子分部工程质量验收记录	▲		▲	▲	▲

类别 编号	工程文件名称	归档保存单位				
		建设单位	设计单位	施工单位	监理单位	城建档案管理机构
TJ4.1.3	素土、灰土地基分项工程质量验收记录	▲		▲	▲	
TJ4.1.4	素土、灰土地基检验批质量验收记录	▲		△	△	
TJ4.1.5	砂和砂石地基分项工程质量验收记录	▲		▲	▲	
TJ4.1.6	砂和砂石地基检验批质量验收记录	▲		△	△	
TJ4.1.7	土工合成材料地基分项工程质量验收记录	▲		▲	▲	
TJ4.1.8	土工合成材料地基检验批质量验收记录	▲		△	△	
TJ4.1.9	粉煤灰地基分项工程质量验收记录	▲		▲	▲	
TJ4.1.10	粉煤灰地基检验批质量验收记录	▲		△	△	
TJ4.1.11	强夯地基分项工程质量验收记录	▲		▲	▲	
TJ4.1.12	强夯地基检验批质量验收记录	▲		△	△	
TJ4.1.13	注浆地基分项工程质量验收记录	▲		▲	▲	
TJ4.1.14	注浆地基检验批质量验收记录	▲		△	△	
TJ4.1.15	预压地基分项工程质量验收记录	▲		▲	▲	
TJ4.1.16	预压地基检验批质量验收记录	▲		△	△	
TJ4.1.17	砂石桩复合地基分项工程质量验收记录	▲		▲	▲	
TJ4.1.18	砂石桩复合地基检验批质量验收记录	▲		△	△	
TJ4.1.19	高压喷射注浆复合地基分项工程质量验收记录	▲		▲	▲	
TJ4.1.20	高压喷射注浆复合地基检验批质量验收记录	▲		△	△	
TJ4.1.21	水泥土搅拌桩地基分项工程质量验收记录	▲		▲	▲	
TJ4.1.22	水泥土搅拌桩地基检验批质量验收记录	▲		△	△	
TJ4.1.23	土和灰土挤密桩复合地基分项工程质量验收记录	▲		▲	▲	
TJ4.1.24	土和灰土挤密桩复合地基检验批质量验收记录	▲		△	△	
TJ4.1.25	水泥粉煤灰碎石桩复合地基分项工程质量验收记录	▲		▲	▲	
TJ4.1.26	水泥粉煤灰碎石桩复合地基检验批质量验收记录	▲		△	△	
TJ4.1.27	夯实水泥土桩复合地基分项工程质量验收记录	▲		▲	▲	
TJ4.1.28	夯实水泥土桩复合地基检验批质量验收记录	▲		△	△	
TJ4.1.29	基础分部工程质量验收记录	▲		▲	▲	▲
TJ4.1.30	无筋扩展基础分项工程质量验收记录	▲		▲	▲	
TJ4.1.31	无筋扩展基础检验批质量验收记录	▲		△	△	
TJ4.1.32	砖砌体检验批质量验收记录	▲		△	△	
TJ4.1.33	混凝土小型空心砌块砌体检验批质量验收记录	▲		△	△	

类别 编号	工程文件名称	归档保存单位				
		建设 单位	设计 单位	施工 单位	监理 单位	城建档 案管理 机构
TJ4.1.34	石砌体检验批质量验收记录	▲		△	△	
TJ4.1.35	配筋砌体检验批质量验收记录	▲		△	△	
TJ4.1.36	钢筋混凝土扩展基础分项工程质量验收记录	▲		▲	▲	
TJ4.1.37	钢筋混凝土扩展基础检验批质量验收记录	▲		△	△	
TJ4.1.38	模板安装检验批质量验收记录	▲		△	△	
TJ4.1.39	预制构件模板安装检验批质量验收记录	▲		△	△	
TJ4.1.40	钢筋原材料检验批质量验收记录	▲		△	△	
TJ4.1.41	钢筋加工检验批质量验收记录	▲		△	△	
TJ4.1.42	钢筋连接检验批质量验收记录	▲		△	△	
TJ4.1.43	钢筋安装检验批质量验收记录	▲		△	△	
TJ4.1.44	混凝土原材料检验批质量验收记录	▲		△	△	
TJ4.1.45	混凝土拌合物检验批质量验收记录	▲		△	△	
TJ4.1.46	混凝土施工检验批质量验收记录	▲		△	△	
TJ4.1.47	现浇结构外观及尺寸偏差检验批质量验收记录	▲		△	△	
TJ4.1.48	混凝土设备基础外观及尺寸偏差检验批质量验收记录	▲		△	△	
TJ4.1.49	筏形与箱形基础分项工程质量验收记录	▲		▲	▲	
TJ4.1.50	筏形与箱形基础检验批质量验收记录	▲		△	△	
TJ4.1.51	模板安装检验批质量验收记录	▲		△	△	
TJ4.1.52	预制构件模板安装检验批质量验收记录	▲		△	△	
TJ4.1.53	钢筋原材料检验批质量验收记录	▲		△	△	
TJ4.1.54	钢筋加工检验批质量验收记录	▲		△	△	
TJ4.1.55	钢筋连接检验批质量验收记录	▲		△	△	
TJ4.1.56	钢筋安装检验批质量验收记录	▲		△	△	
TJ4.1.57	混凝土原材料检验批质量验收记录	▲		△	△	
TJ4.1.58	混凝土拌合物检验批质量验收记录	▲		△	△	
TJ4.1.59	混凝土施工检验批质量验收记录	▲		△	△	
TJ4.1.60	现浇结构外观及尺寸偏差检验批质量验收记录	▲		△	△	
TJ4.1.61	混凝土设备基础外观及尺寸偏差检验批质量验收记录	▲		△	△	
TJ4.1.62	钢结构基础分项工程质量验收记录	▲		▲	▲	
TJ4.1.63	钢结构焊接检验批质量验收记录	▲		△	△	
TJ4.1.64	焊钉（栓钉）焊接工程检验批质量验收记录	▲		△	△	

类别 编号	工程文件名称	归档保存单位				
		建设单位	设计单位	施工单位	监理单位	城建档案管理机构
TJ4.1.65	紧固件连接检验批质量验收记录	▲		△	△	
TJ4.1.66	高强度螺栓连接检验批质量验收记录	▲		△	△	
TJ4.1.67	钢零部件加工检验批质量验收记录	▲		△	△	
TJ4.1.68	钢构件组装检验批质量验收记录	▲		△	△	
TJ4.1.69	钢构件预拼装检验批质量验收记录	▲		△	△	
TJ4.1.70	单层钢结构安装检验批质量验收记录	▲		△	△	
TJ4.1.71	多层及高层钢结构安装检验批质量验收记录	▲		△	△	
TJ4.1.72	压型金属板检验批质量验收记录	▲		△	△	
TJ4.1.73	防腐涂料涂装检验批质量验收记录	▲		△	△	
TJ4.1.74	防火涂料涂装检验批质量验收记录	▲		△	△	
TJ4.1.75	钢管混凝土结构基础分项工程质量验收记录	▲		▲	▲	
TJ4.1.76	钢管构件进场验收检验批质量验收记录	▲		△	△	
TJ4.1.77	钢管混凝土构件现场拼装检验批质量验收记录	▲		△	△	
TJ4.1.78	钢管混凝土柱柱脚锚固检验批质量验收记录	▲		△	△	
TJ4.1.79	钢管混凝土构件安装检验批质量验收记录	▲		△	△	
TJ4.1.80	钢管混凝土柱与钢筋混凝土梁连接检验批质量验收记录	▲		△	△	
TJ4.1.81	钢管内钢筋骨架检验批质量验收记录	▲		△	△	
TJ4.1.82	钢管内混凝土浇筑检验批质量验收记录	▲		△	△	
TJ4.1.83	型钢混凝土结构基础分项工程质量验收记录	▲		▲	▲	
TJ4.1.84	钢结构焊接检验批质量验收记录	▲		△	△	
TJ4.1.85	焊钉（栓钉）焊接工程检验批质量验收记录	▲		△	△	
TJ4.1.86	紧固件连接检验批质量验收记录	▲		△	△	
TJ4.1.87	高强度螺栓连接检验批质量验收记录	▲		△	△	
TJ4.1.88	钢构件组装检验批质量验收记录	▲		△	△	
TJ4.1.89	钢构件预拼装检验批质量验收记录	▲		△	△	
TJ4.1.90	钢管构件进场验收检验批质量验收记录	▲		△	△	
TJ4.1.91	钢管混凝土构件现场拼装检验批质量验收记录	▲		△	△	
TJ4.1.92	单层钢结构安装检验批质量验收记录	▲		△	△	
TJ4.1.93	多层及高层钢结构安装检验批质量验收记录	▲		△	△	
TJ4.1.94	钢网架制作检验批质量验收记录	▲		△	△	
TJ4.1.95	钢网架支承面顶板和支承垫块检验批质量验收记录	▲		△	△	

类别 编号	工程文件名称	归档保存单位				
		建设单位	设计单位	施工单位	监理单位	城建档案管理机构
TJ4.1.96	钢网架结构总拼与安装检验批质量验收记录	▲		△	△	
TJ4.1.97	钢管混凝土柱柱脚锚固检验批质量验收记录	▲		△	△	
TJ4.1.98	钢管混凝土构件安装检验批质量验收记录	▲		△	△	
TJ4.1.99	模板安装检验批质量验收记录	▲		△	△	
TJ4.1.100	预制构件模板安装检验批质量验收记录	▲		△	△	
TJ4.1.101	混凝土原材料检验批质量验收记录	▲		△	△	
TJ4.1.102	混凝土拌合物检验批质量验收记录	▲		△	△	
TJ4.1.103	混凝土施工检验批质量验收记录	▲		△	△	
TJ4.1.104	钢筋混凝土预制桩分项工程质量验收记录	▲		▲	▲	
TJ4.1.105	锤击预制桩检验批质量验收记录	▲		△	△	
TJ4.1.106	静压预制桩检验批质量验收记录	▲		△	△	
TJ4.1.107	泥浆护壁成孔灌注桩分项工程质量验收记录	▲		▲	▲	
TJ4.1.108	泥浆护壁成孔灌注桩检验批质量验收记录	▲		△	△	
TJ4.1.109	干作业成孔灌注桩分项工程质量验收记录	▲		▲	▲	
TJ4.1.110	干作业成孔灌注桩检验批质量验收记录	▲		△	△	
TJ4.1.111	长螺旋钻孔压灌桩分项工程质量验收记录	▲		▲	▲	
TJ4.1.112	长螺旋钻孔压灌桩检验批质量验收记录	▲		△	△	
TJ4.1.113	沉管灌注桩分项工程质量验收记录	▲		▲	▲	
TJ4.1.114	沉管灌注桩检验批质量验收记录	▲		△	△	
TJ4.1.115	钢桩施工分项工程质量验收记录	▲		▲	▲	
TJ4.1.116	钢桩施工检验批质量验收记录	▲		△	△	
TJ4.1.117	锚杆静压桩分项工程质量验收记录	▲		▲	▲	
TJ4.1.118	锚杆静压桩检验批质量验收记录	▲		△	△	
TJ4.1.119	岩石锚杆分项工程质量验收记录	▲		▲	▲	
TJ4.1.120	岩石锚杆检验批质量验收记录	▲		△	△	
TJ4.1.121	沉井与沉箱分项工程质量验收记录	▲		▲	▲	
TJ4.1.122	沉井与沉箱检验批质量验收记录	▲		△	△	
TJ4.1.123	特殊土地基基础子分部工程质量验收记录	▲		▲	▲	▲
TJ4.1.124	湿陷性黄土分项工程质量验收记录	▲		▲	▲	
TJ4.1.125	湿陷性黄土场地上素土、灰土地基检验批质量验收记录	▲		△	△	
TJ4.1.126	湿陷性黄土场地上强夯地基检验批质量验收记录	▲		△	△	

类别 编号	工程文件名称	归档保存单位				
		建设单位	设计单位	施工单位	监理单位	城建档案管理机构
TJ4. 1. 127	湿陷性黄土地地上挤密地基检验批质量验收记录	▲		△	△	
TJ4. 1. 128	湿陷性黄土地地上预浸水法检验批质量验收记录	▲		△	△	
TJ4. 1. 129	冻土分项工程质量验收记录	▲		▲	▲	
TJ4. 1. 130	保温隔热地基检验批质量验收记录	▲		△	△	
TJ4. 1. 131	钢筋混凝土预制桩检验批质量验收记录	▲		△	△	
TJ4. 1. 132	多年冻土地区泥浆护壁成孔灌注桩检验批质量验收记录	▲		△	△	
TJ4. 1. 133	多年冻土地区干作业成孔灌注桩检验批质量验收记录	▲		△	△	
TJ4. 1. 134	多年冻土地区长螺旋钻孔压灌桩检验批质量验收记录	▲		△	△	
TJ4. 1. 135	架空通风基础检验批质量验收记录	▲		△	△	
TJ4. 1. 136	膨胀土分项工程质量验收记录	▲		▲	▲	
TJ4. 1. 137	素土、灰土地基检验批质量验收记录	▲		△	△	
TJ4. 1. 138	砂和砂石地基检验批质量验收记录	▲		△	△	
TJ4. 1. 139	干作业成孔灌注桩检验批质量验收记录	▲		△	△	
TJ4. 1. 140	长螺旋钻孔压灌桩检验批质量验收记录	▲		△	△	
TJ4. 1. 141	散水检验批质量验收记录	▲		△	△	
TJ4. 1. 142	盐渍土分项工程质量验收记录	▲		▲	▲	
TJ4. 1. 143	砂和砂石地基检验批质量验收记录	▲		△	△	
TJ4. 1. 144	粉煤灰地基检验批质量验收记录	▲		△	△	
TJ4. 1. 145	强夯地基检验批质量验收记录	▲		△	△	
TJ4. 1. 146	砂石桩复合地基检验批质量验收记录	▲		△	△	
TJ4. 1. 147	浸水预溶法检验批质量验收记录	▲		△	△	
TJ4. 1. 148	盐化法检验批质量验收记录	▲		△	△	
TJ4. 1. 149	基坑支护子分部工程质量验收记录	▲		▲	▲	▲
TJ4. 1. 150	排桩分项工程质量验收记录	▲		▲	▲	
TJ4. 1. 151	灌注桩排桩检验批质量验收记录	▲		△	△	
TJ4. 1. 152	单轴与双轴水泥土搅拌桩截水帷幕检验批质量验收记录	▲		△	△	
TJ4. 1. 153	三轴水泥土搅拌桩截水帷幕检验批质量验收记录	▲		△	△	
TJ4. 1. 154	渠式切割水泥土连续墙截水帷幕检验批质量验收记录	▲		△	△	
TJ4. 1. 155	高压喷射注浆截水帷幕检验批质量验收记录	▲		△	△	
TJ4. 1. 156	板桩围护墙分项工程质量验收记录	▲		▲	▲	
TJ4. 1. 157	钢板桩围护墙检验批质量验收记录	▲		△	△	

类别 编号	工程文件名称	归档保存单位				
		建设单位	设计单位	施工单位	监理单位	城建档案管理机构
TJ4. 1. 158	预制混凝土板桩围护墙检验批质量验收记录	▲		△	△	
TJ4. 1. 159	咬合桩围护墙分项工程质量验收记录	▲		▲	▲	
TJ4. 1. 160	咬合桩围护墙检验批质量验收记录	▲		△	△	
TJ4. 1. 161	内插型钢分项工程质量验收记录	▲		▲	▲	
TJ4. 1. 162	内插型钢检验批质量验收记录	▲		△	△	
TJ4. 1. 163	土钉墙支护分项工程质量验收记录	▲		▲	▲	
TJ4. 1. 164	土钉墙支护检验批质量验收记录	▲		△	△	
TJ4. 1. 165	地下连续墙分项工程质量验收记录	▲		▲	▲	
TJ4. 1. 166	泥浆性能检验批质量验收记录	▲		△	△	
TJ4. 1. 167	钢筋笼制作与安装检验批质量验收记录	▲		△	△	
TJ4. 1. 168	地下连续墙成槽及墙体检验批质量验收记录	▲		△	△	
TJ4. 1. 169	水泥土搅拌桩分项工程质量验收记录	▲		▲	▲	
TJ4. 1. 170	水泥土搅拌桩检验批质量验收记录	▲		△	△	
TJ4. 1. 171	土体加固分项工程质量验收记录	▲		▲	▲	
TJ4. 1. 172	水泥土搅拌桩土体加固检验批质量验收记录	▲		△	△	
TJ4. 1. 173	高压喷射注浆截水帷幕土体加固检验批质量验收记录	▲		△	△	
TJ4. 1. 174	注浆地基土体加固检验批质量验收记录	▲		△	△	
TJ4. 1. 175	内支撑分项工程质量验收记录	▲		▲	▲	
TJ4. 1. 176	钢筋混凝土支撑检验批质量验收记录	▲		△	△	
TJ4. 1. 177	钢支撑检验批质量验收记录	▲		△	△	
TJ4. 1. 178	钢立柱检验批质量验收记录	▲		△	△	
TJ4. 1. 179	锚杆质量分项工程质量验收记录	▲		▲	▲	
TJ4. 1. 180	锚杆质量检验批质量验收记录	▲		△	△	
TJ4. 1. 181	竖向支承桩柱分项工程质量验收记录	▲		▲	▲	
TJ4. 1. 182	竖向支承桩柱检验批质量验收记录	▲		△	△	
TJ4. 1. 183	地下水控制子分部工程质量验收记录	▲		▲	▲	▲
TJ4. 1. 184	降排水分项工程质量验收记录	▲		▲	▲	
TJ4. 1. 185	降水施工材料检验批质量验收记录	▲		△	△	
TJ4. 1. 186	轻型井点施工检验批质量验收记录	▲		△	△	
TJ4. 1. 187	喷射井点施工检验批质量验收记录	▲		△	△	
TJ4. 1. 188	管井施工检验批质量验收记录	▲		△	△	

类别 编号	工程文件名称	归档保存单位				
		建设单位	设计单位	施工单位	监理单位	城建档案管理机构
TJ4. 1. 189	轻型井点、喷射井点、真空管井降水运行检验批质量验收记录	▲		△	△	
TJ4. 1. 190	减压降水管井运行检验批质量验收记录	▲		△	△	
TJ4. 1. 191	管井封井检验批质量验收记录	▲		△	△	
TJ4. 1. 192	回灌分项工程质量验收记录	▲		▲	▲	
TJ4. 1. 193	回灌施工材料检验批质量验收记录	▲		△	△	
TJ4. 1. 194	管井施工检验批质量验收记录	▲		△	△	
TJ4. 1. 195	回灌管井运行检验批质量验收记录	▲		△	△	
TJ4. 1. 196	土方子分部工程质量验收记录	▲		▲	▲	▲
TJ4. 1. 197	土方开挖分项工程质量验收记录	▲		▲	▲	
TJ4. 1. 198	柱基、基坑、基槽土方开挖工程检验批质量验收记录	▲		△	△	
TJ4. 1. 199	挖方场地平整土方开挖工程检验批质量验收记录	▲		△	△	
TJ4. 1. 200	管沟土方开挖工程检验批质量验收记录	▲		△	△	
TJ4. 1. 201	地（路）面基层土方开挖工程检验批质量验收记录	▲		△	△	
TJ4. 1. 202	岩质基坑开挖分项工程质量验收记录	▲		▲	▲	
TJ4. 1. 203	柱基、基坑、基槽、管沟岩质基坑开挖工程检验批质量验收记录	▲		△	△	
TJ4. 1. 204	挖方场地平整岩石开挖工程检验批质量验收记录	▲		△	△	
TJ4. 1. 205	土石方堆放工程分项工程质量验收记录	▲		▲	▲	
TJ4. 1. 206	土石方堆放工程检验批质量验收记录	▲		△	△	
TJ4. 1. 207	土石方回填分项工程质量验收记录	▲		▲	▲	
TJ4. 1. 208	柱基、基坑、基槽、管沟、地（路）面基础层土方工程检验批质量验收记录	▲		△	△	
TJ4. 1. 209	场地平整填方工程检验批质量验收记录	▲		△	△	
TJ4. 1. 210	场地平整分项工程质量验收记录	▲		▲	▲	
TJ4. 1. 211	场地平整填方工程检验批质量验收记录	▲		△	△	
TJ4. 1. 212	边坡子分部工程质量验收记录	▲		▲	▲	▲
TJ4. 1. 213	边坡喷锚分项工程质量验收记录	▲		▲	▲	
TJ4. 1. 214	边坡喷锚检验批质量验收记录	▲		△	△	
TJ4. 1. 215	挡土墙分项工程质量验收记录	▲		▲	▲	
TJ4. 1. 216	挡土墙检验批质量验收记录	▲		△	△	
TJ4. 1. 217	边坡开挖分项工程质量验收记录	▲		▲	▲	

类别 编号	工程文件名称	归档保存单位				
		建设单位	设计单位	施工单位	监理单位	城建档案管理机构
TJ4. 1. 218	边坡开挖检验批质量验收记录	▲		△	△	
TJ4. 1. 219	地下防水子分部工程质量验收记录	▲		▲	▲	▲
TJ4. 1. 220	主体结构防水分项工程质量验收记录	▲		▲	▲	
TJ4. 1. 221	防水混凝土检验批质量验收记录	▲		△	△	
TJ4. 1. 222	水泥砂浆防水层检验批质量验收记录	▲		△	△	
TJ4. 1. 223	卷材防水层检验批质量验收记录	▲		△	△	
TJ4. 1. 224	涂料防水层检验批质量验收记录	▲		△	△	
TJ4. 1. 225	塑料防水板防水层检验批质量验收记录	▲		△	△	
TJ4. 1. 226	金属板防水层检验批质量验收记录	▲		△	△	
TJ4. 1. 227	膨润土防水材料防水层检验批质量验收记录	▲		△	△	
TJ4. 1. 228	细部构造防水分项工程质量验收记录	▲		△	△	
TJ4. 1. 229	施工缝检验批质量验收记录	▲		△	△	
TJ4. 1. 230	变形缝检验批质量验收记录	▲		△	△	
TJ4. 1. 231	后浇带检验批质量验收记录	▲		△	△	
TJ4. 1. 232	穿墙管检验批质量验收记录	▲		△	△	
TJ4. 1. 233	埋设件检验批质量验收记录	▲		△	△	
TJ4. 1. 234	预留通道接头检验批质量验收记录	▲		△	△	
TJ4. 1. 235	桩头检验批质量验收记录	▲		△	△	
TJ4. 1. 236	孔口检验批质量验收记录	▲		△	△	
TJ4. 1. 237	坑、池检验批质量验收记录	▲		△	△	
TJ4. 1. 238	特殊施工法结构防水分项工程质量验收记录	▲		▲	▲	
TJ4. 1. 239	锚喷支护检验批质量验收记录	▲		△	△	
TJ4. 1. 240	地下连续墙结构防水检验批质量验收记录	▲		△	△	
TJ4. 1. 241	盾构隧道检验批质量验收记录	▲		△	△	
TJ4. 1. 242	沉井检验批质量验收记录	▲		△	△	
TJ4. 1. 243	逆筑结构检验批质量验收记录	▲		△	△	
TJ4. 1. 244	排水分项工程质量验收记录	▲		▲	▲	
TJ4. 1. 245	渗排水、盲沟排水检验批质量验收记录	▲		△	△	
TJ4. 1. 246	隧道排水、坑道排水检验批质量验收记录	▲		△	△	
TJ4. 1. 247	塑料排水板排水检验批质量验收记录	▲		△	△	
TJ4. 1. 248	注浆分项工程质量验收记录	▲		△	△	
TJ4. 1. 249	预注浆、后注浆检验批质量验收记录	▲		△	△	

类别 编号	工程文件名称	归档保存单位				
		建设单位	设计单位	施工单位	监理单位	城建档案管理机构
TJ4. 1. 250	结构裂缝注浆检验批质量验收记录	▲		△	△	
TJ4. 2	主体结构分部					
TJ4. 2. 1	主体结构分部工程质量验收记录	▲		▲	▲	▲
TJ4. 2. 2	混凝土结构子分部工程质量验收记录	▲		▲	▲	▲
TJ4. 2. 3	模板分项工程质量验收记录	▲		▲	▲	
TJ4. 2. 4	现浇结构模板安装检验批质量验收记录	▲		△	△	
TJ4. 2. 5	预制构件模板安装检验批质量验收记录	▲		△	△	
TJ4. 2. 6	钢筋分项工程质量验收记录	▲		▲	▲	
TJ4. 2. 7	钢筋原材料检验批质量验收记录	▲		△	△	
TJ4. 2. 8	钢筋加工检验批质量验收记录	▲		△	△	
TJ4. 2. 9	钢筋连接检验批质量验收记录	▲		△	△	
TJ4. 2. 10	钢筋闪光对焊接头检验批质量验收记录	▲		△	△	
TJ4. 2. 11	钢筋电弧焊接头检验批质量验收记录	▲		△	△	
TJ4. 2. 12	钢筋电渣压力焊接头检验批质量验收记录	▲		△	△	
TJ4. 2. 13	钢筋气压焊接头检验批质量验收记录	▲		△	△	
TJ4. 2. 14	钢筋安装检验批质量验收记录	▲		△	△	
TJ4. 2. 15	预应力分项工程质量验收记录	▲		▲	▲	
TJ4. 2. 16	预应力原材料检验批质量验收记录	▲		△	△	
TJ4. 2. 17	预应力制作与安装检验批质量验收记录	▲		△	△	
TJ4. 2. 18	预应力张拉和放张检验批质量验收记录	▲		△	△	
TJ4. 2. 19	预应力灌浆及封锚检验批质量验收记录	▲		△	△	
TJ4. 2. 20	混凝土分项工程质量验收记录	▲		▲	▲	
TJ4. 2. 21	混凝土原材料检验批质量验收记录	▲		△	△	
TJ4. 2. 22	混凝土施工检验批质量验收记录	▲		△	△	
TJ4. 2. 23	混凝土拌合物检验批质量验收记录	▲		△	△	
TJ4. 2. 24	现浇结构分项工程质量验收记录	▲		▲	▲	
TJ4. 2. 25	现浇结构位置和尺寸偏差检验批质量验收记录	▲		△	△	
TJ4. 2. 26	现浇结构设备基础位置和尺寸偏差检验批质量验收记录	▲		△	△	
TJ4. 2. 27	现浇结构外观质量检验批质量验收记录	▲		▲	△	
TJ4. 2. 28	砌体结构子分部工程质量验收记录	▲		▲	▲	▲
TJ4. 2. 29	砖砌体分项工程质量验收记录	▲		▲	▲	

类别 编号	工程文件名称	归档保存单位				
		建设单位	设计单位	施工单位	监理单位	城建档案管理机构
TJ4.2.30	砖砌体检验批质量验收记录	▲		△	△	
TJ4.2.31	混凝土小型空心砌块砌体分项工程质量验收记录	▲		▲	▲	
TJ4.2.32	混凝土小型空心砌块砌体检验批质量验收记录	▲		△	△	
TJ4.2.33	石砌体分项工程质量验收记录	▲		▲	▲	
TJ4.2.34	石砌体检验批质量验收记录	▲		△	△	
TJ4.2.35	配筋砌体分项工程质量验收记录	▲		▲	▲	
TJ4.2.36	配筋砌体检验批质量验收记录	▲		△	△	
TJ4.2.37	填充墙砌体分项工程质量验收记录	▲		▲	▲	
TJ4.2.38	填充墙砌体检验批质量验收记录	▲		△	△	
TJ4.2.39	木结构子分部工程质量验收记录	▲		▲	▲	▲
TJ4.2.40	方木和原木结构分项工程质量验收记录	▲		△	△	
TJ4.2.41	方木和原木结构检验批质量验收记录	▲		△	△	
TJ4.2.42	胶合木结构分项工程质量验收记录	▲		▲	▲	
TJ4.2.43	胶合木结构检验批质量验收记录	▲		△	△	
TJ4.2.44	轻型木结构分项工程质量验收记录	▲		△	△	
TJ4.2.45	轻型木结构检验批质量验收记录	▲		△	△	
TJ4.2.46	木结构的防护分项工程质量验收记录	▲		△	△	
TJ4.2.47	木结构的防护检验批质量验收记录	▲		△	△	
TJ4.2.48	钢管混凝土子分部工程质量验收记录	▲		▲	▲	▲
TJ4.2.49	构件现场拼装分项工程质量验收记录	▲		▲	▲	
TJ4.2.50	钢管构件进场验收检验批质量验收记录	▲		▲	▲	
TJ4.2.51	钢管混凝土构件现场拼装检验批质量验收记录	▲		△	△	
TJ4.2.52	构件安装分项工程质量验收记录	▲		▲	▲	
TJ4.2.53	钢管混凝土柱柱脚锚固检验批质量验收记录	▲		△	△	
TJ4.2.54	钢管混凝土构件安装检验批质量验收记录	▲		△	△	
TJ4.2.55	钢管焊接分项工程质量验收记录	▲		▲	▲	
TJ4.2.56	钢管混凝土柱与钢筋混凝土梁连接检验批质量验收记录	▲		△	△	
TJ4.2.57	构件连接分项工程质量验收记录	▲		▲	▲	
TJ4.2.58	钢管混凝土柱与钢筋混凝土梁连接检验批质量验收记录	▲		△	△	
TJ4.2.59	钢管内钢筋骨架分项工程质量验收记录	▲		▲	▲	

类别 编号	工程文件名称	归档保存单位				
		建设单位	设计单位	施工单位	监理单位	城建档案管理机构
TJ4.2.60	钢管内钢筋骨架检验批质量验收记录	▲		△	△	
TJ4.2.61	混凝土分项工程质量验收记录	▲		▲	▲	
TJ4.2.62	钢管内混凝土检验批质量验收记录	▲		△	△	
TJ4.2.63	型钢混凝土结构子分部工程质量验收记录	▲		▲	▲	▲
TJ4.2.64	型钢焊接分项工程质量验收记录	▲		▲	▲	
TJ4.2.65	钢结构焊接检验批质量验收记录	▲		△	△	
TJ4.2.66	焊钉（栓钉）焊接工程检验批质量验收记录	▲		△	△	
TJ4.2.67	紧固件连接分项工程质量验收记录	▲		▲	▲	
TJ4.2.68	紧固件连接检验批质量验收记录	▲		△	△	
TJ4.2.69	高强度螺栓连接检验批质量验收记录	▲		△	△	
TJ4.2.70	型钢与钢筋连接分项工程质量验收记录	▲		▲	▲	
TJ4.2.71	型钢混凝土结构型钢与钢筋连接检验批质量验收记录	▲		△	△	
TJ4.2.72	型钢构件组装及预拼装分项工程质量验收记录	▲		▲	▲	
TJ4.2.73	钢构件组装检验批质量验收记录	▲		△	△	
TJ4.2.74	钢构件预拼装检验批质量验收记录	▲		△	△	
TJ4.2.75	钢管构件进场验收检验批质量验收记录	▲		△	△	
TJ4.2.76	钢管混凝土构件现场拼装检验批质量验收记录	▲		△	△	
TJ4.2.77	型钢安装分项工程质量验收记录	▲		▲	▲	
TJ4.2.78	单层钢结构安装检验批质量验收记录	▲		△	△	
TJ4.2.79	多层及高层钢结构安装检验批质量验收记录	▲		△	△	
TJ4.2.80	钢网架制作检验批质量验收记录	▲		△	△	
TJ4.2.81	钢网架支承面顶板和支承垫块检验批质量验收记录	▲		△	△	
TJ4.2.82	钢网架结构总拼与安装检验批质量验收记录	▲		△	△	
TJ4.2.83	钢管混凝土柱柱脚锚固检验批质量验收记录	▲		△	△	
TJ4.2.84	钢管混凝土构件安装检验批质量验收记录	▲		△	△	
TJ4.2.85	模板分项工程质量验收记录	▲		▲	▲	
TJ4.2.86	模板安装检验批质量验收记录	▲		△	△	
TJ4.2.87	预制构件模板安装检验批质量验收记录	▲		△	△	
TJ4.2.88	混凝土分项工程质量验收记录	▲		▲	▲	
TJ4.2.89	混凝土原材料检验批质量验收记录	▲		△	△	
TJ4.2.90	混凝土拌合物检验批质量验收记录	▲		△	△	

类别 编号	工程文件名称	归档保存单位				
		建设单位	设计单位	施工单位	监理单位	城建档案管理机构
TJ4.2.91	混凝土施工检验批质量验收记录	▲		△	△	
TJ4.2.92	铝合金结构子分部工程质量验收记录	▲		▲	▲	▲
TJ4.2.93	铝合金焊接分项工程质量验收记录	▲		▲	▲	
TJ4.2.94	焊接材料检验批质量验收记录	▲		△	△	
TJ4.2.95	铝合金构件焊接检验批质量验收记录	▲		△	△	
TJ4.2.96	紧固件连接分项工程质量验收记录	▲		▲	▲	
TJ4.2.97	标准紧固件检验批质量验收记录	▲		△	△	
TJ4.2.98	普通紧固件连接检验批质量验收记录	▲		△	△	
TJ4.2.99	高强度螺栓连接检验批质量验收记录	▲		△	△	
TJ4.2.100	铝合金零部件加工分项工程质量验收记录	▲		▲	▲	
TJ4.2.101	铝合金材料检验批质量验收记录	▲		△	△	
TJ4.2.102	铝合金零部件切割加工检验批质量验收记录	▲		△	△	
TJ4.2.103	铝合金零部件边缘加工检验批质量验收记录	▲		△	△	
TJ4.2.104	球、毂加工检验批质量验收记录	▲		△	△	
TJ4.2.105	铝合金零部件制孔检验批质量验收记录	▲		△	△	
TJ4.2.106	铝合金零部件槽、豁、榫加工检验批质量验收记录	▲		△	△	
TJ4.2.107	铝合金构件组装分项工程质量验收记录	▲		▲	▲	
TJ4.2.108	螺栓球检验批质量验收记录	▲		△	△	
TJ4.2.109	铝合金构件组装检验批质量验收记录	▲		△	△	
TJ4.2.110	铝合金构件端部铣平及安装焊缝坡口检验批质量验收记录	▲		△	△	
TJ4.2.111	铝合金构件预拼装分项工程质量验收记录	▲		▲	▲	
TJ4.2.112	铝合金构件预拼装检验批质量验收记录	▲		△	△	
TJ4.2.113	铝合金框架结构安装分项工程质量验收记录	▲		▲	▲	
TJ4.2.114	铝合金框架结构基础和支承面检验批质量验收记录	▲		△	△	
TJ4.2.115	铝合金框架结构总拼和安装检验批质量验收记录	▲		△	△	
TJ4.2.116	铝合金空间网格结构安装分项工程质量验收记录	▲		▲	▲	
TJ4.2.117	铝合金空间网格结构支承面检验批质量验收记录	▲		△	△	
TJ4.2.118	铝合金空间网格结构总拼和安装检验批质量验收记录	▲		△	△	
TJ4.2.119	铝合金面板分项工程质量验收记录	▲		▲	▲	

类别 编号	工程文件名称	归档保存单位				
		建设单位	设计单位	施工单位	监理单位	城建档案管理机构
TJ4. 2. 120	铝合金面板检验批质量验收记录	▲		△	△	
TJ4. 2. 121	铝合金面板制作检验批质量验收记录	▲		△	△	
TJ4. 2. 122	铝合金面板安装检验批质量验收记录	▲		△	△	
TJ4. 2. 123	铝合金幕墙结构安装分项工程质量验收记录	▲		▲	▲	
TJ4. 2. 124	铝合金幕墙结构支承面检验批质量验收记录	▲		△	△	
TJ4. 2. 125	铝合金幕墙结构总拼和安装检验批质量验收记录	▲		△	△	
TJ4. 2. 126	防腐处理分项工程质量验收记录	▲		▲	▲	
TJ4. 2. 127	其他材料检验批质量验收记录	▲		△	△	
TJ4. 2. 128	阳极氧化检验批质量验收记录	▲		△	△	
TJ4. 2. 129	涂装检验批质量验收记录	▲		△	△	
TJ4. 2. 130	隔离检验批质量验收记录	▲		△	△	
TJ4. 2. 131	装配式混凝土结构子分部工程质量验收记录	▲		▲	△	
TJ4. 2. 132	混凝土构件分项工程质量验收记录	▲		▲	△	
TJ4. 2. 133	混凝土构件检验批质量验收记录	▲		▲	△	
TJ4. 2. 134	混凝土叠合板检验批质量验收记录	▲		▲	△	
TJ4. 2. 135	装配式混凝土结构安装分项工程质量验收记录	▲		▲	△	
TJ4. 2. 136	装配式混凝土结构安装检验批质量验收记录	▲		▲	△	
TJ4. 2. 137	钢筋套筒灌浆和浆锚连接分项工程质量验收记录	▲		▲	△	
TJ4. 2. 138	钢筋套筒灌浆和浆锚连接检验批质量验收记录	▲		▲	△	
TJ4. 2. 139	装配式混凝土结构连接分项工程质量验收记录	▲		▲	△	
TJ4. 2. 140	装配式混凝土结构连接检验批质量验收记录	▲		▲	△	
TJ4. 2. 141	装配式钢结构子分部工程质量验收记录	▲		▲	△	
TJ4. 2. 142	主结构构件进场验收分项工程质量验收记录	▲		▲	△	
TJ4. 2. 143	主结构现场安装分项工程质量验收记录	▲		▲	△	
TJ4. 2. 144	主结构现场安装（单层柱、多节柱）检验批质量验收记录	▲		▲	△	
TJ4. 2. 145	主结构现场安装（钢板剪力墙）检验批质量验收记录	▲		▲	△	
TJ4. 2. 146	主结构现场安装（楼面层叠合板）检验批质量验收记录	▲		▲	△	
TJ4. 2. 147	围护结构进场验收及安装分项工程质量验收记录	▲		▲	△	
TJ4. 2. 148	围护结构进场验收及安装检验批质量验收记录	▲		▲	△	
TJ4. 2. 149	模块（单元房）结构子分部工程质量验收记录	▲		▲	△	

类别 编号	工程文件名称	归档保存单位				
		建设单位	设计单位	施工单位	监理单位	城建档案管理机构
TJ4. 2. 150	模块进场分项工程质量验收记录	▲		▲	△	
TJ4. 2. 151	模块进场检验批质量验收记录	▲		▲	△	
TJ4. 2. 152	模块安装分项工程质量验收记录	▲		▲	△	
TJ4. 2. 153	模块安装检验批质量验收记录	▲		▲	△	
TJ4. 2. 154	补正收口分项工程质量验收记录	▲		▲	△	
TJ4. 2. 155	地面、内墙、吊顶补正收口检验批质量验收记录	▲		▲	△	
TJ4. 2. 156	外墙拼缝补正收口检验批质量验收记录	▲		▲	△	
TJ4. 2. 157	台阶、走道、栏杆补正收口检验批质量验收记录	▲		▲	△	
TJ4. 2. 158	装配式木结构子分部工程质量验收记录	▲		▲	△	
TJ4. 2. 159	材料及构件进场分项工程质量验收记录	▲		▲	△	
TJ4. 2. 160	材料及构件进场检验批质量验收记录	▲		▲	△	
TJ4. 2. 161	木结构安装分项工程质量验收记录	▲		▲	△	
TJ4. 2. 162	木结构安装检验批质量验收记录	▲		▲	△	
TJ4. 3	建筑装饰装修分部					
TJ4. 3. 1	建筑装饰装修分部工程质量验收记录	▲		▲	▲	▲
TJ4. 3. 2	抹灰子分部工程质量验收记录	▲		▲	▲	▲
TJ4. 3. 3	一般抹灰分项工程质量验收记录	▲		▲	▲	
TJ4. 3. 4	一般抹灰检验批质量验收记录	▲		△	△	
TJ4. 3. 5	保温层薄抹灰分项工程质量验收记录	▲		▲	▲	
TJ4. 3. 6	保温层薄抹灰检验批质量验收记录	▲		△	△	
TJ4. 3. 7	装饰抹灰分项工程质量验收记录	▲		▲	▲	
TJ4. 3. 8	装饰抹灰检验批质量验收记录	▲		△	△	
TJ4. 3. 9	清水砌体勾缝分项工程质量验收记录	▲		▲	▲	
TJ4. 3. 10	清水砌体勾缝检验批质量验收记录	▲		△	△	
TJ4. 3. 11	外墙防水子分部工程质量验收记录	▲		▲	▲	▲
TJ4. 3. 12	外墙砂浆防水分项工程质量验收记录	▲		▲	▲	
TJ4. 3. 13	外墙砂浆防水检验批质量验收记录	▲		△	△	
TJ4. 3. 14	涂膜防水分项工程质量验收记录	▲		▲	▲	
TJ4. 3. 15	涂膜防水检验批质量验收记录	▲		△	△	
TJ4. 3. 16	透气膜防水分项工程质量验收记录	▲		▲	▲	
TJ4. 3. 17	透气膜防水检验批质量验收记录	▲		△	△	
TJ4. 3. 18	门窗子分部工程质量验收记录	▲		▲	▲	▲

类别 编号	工程文件名称	归档保存单位				
		建设单位	设计单位	施工单位	监理单位	城建档案管理机构
TJ4.3.19	木门窗安装分项工程质量验收记录	▲		▲	▲	
TJ4.3.20	木门窗安装检验批质量验收记录	▲		△	△	
TJ4.3.21	金属门窗安装分项工程质量验收记录	▲		▲	▲	
TJ4.3.22	钢门窗安装检验批质量验收记录	▲		△	△	
TJ4.3.23	铝合金门窗安装检验批质量验收记录	▲		△	△	
TJ4.3.24	涂色镀锌钢板门窗安装检验批质量验收记录	▲		△	△	
TJ4.3.25	塑料门窗安装分项工程质量验收记录	▲		▲	▲	
TJ4.3.26	塑料门窗安装检验批质量验收记录	▲		△	△	
TJ4.3.27	特种门安装分项工程质量验收记录	▲		▲	▲	
TJ4.3.28	特种门安装检验批质量验收记录	▲		△	△	
TJ4.3.29	门窗玻璃安装分项工程质量验收记录	▲		▲	▲	
TJ4.3.30	门窗玻璃安装检验批质量验收记录	▲		△	△	
TJ4.3.31	吊顶子分部工程质量验收记录	▲		▲	▲	▲
TJ4.3.32	整体面层吊顶分项工程质量验收记录	▲		▲	▲	
TJ4.3.33	整体面层吊顶检验批质量验收记录	▲		△	△	
TJ4.3.34	板块面层吊顶分项工程质量验收记录	▲		▲	▲	
TJ4.3.35	板块面层吊顶检验批质量验收记录	▲		△	△	
TJ4.3.36	格栅吊顶分项工程质量验收记录	▲		▲	▲	
TJ4.3.37	格栅吊顶检验批质量验收记录	▲		△	△	
TJ4.3.38	轻质隔墙子分部工程质量验收记录	▲		▲	▲	▲
TJ4.3.39	板材隔墙分项工程质量验收记录	▲		▲	▲	
TJ4.3.40	板材隔墙检验批质量验收记录	▲		△	△	
TJ4.3.41	骨架隔墙分项工程质量验收记录	▲		▲	▲	
TJ4.3.42	骨架隔墙检验批质量验收记录	▲		△	△	
TJ4.3.43	活动隔墙分项工程质量验收记录	▲		▲	▲	
TJ4.3.44	活动隔墙检验批质量验收记录	▲		△	△	
TJ4.3.45	玻璃隔墙分项工程质量验收记录	▲		▲	▲	
TJ4.3.46	玻璃隔墙检验批质量验收记录	▲		△	△	
TJ4.3.47	饰面板子分部工程质量验收记录	▲		▲	▲	▲
TJ4.3.48	石板安装分项工程质量验收记录	▲		▲	▲	
TJ4.3.49	石板安装检验批质量验收记录	▲		△	△	
TJ4.3.50	陶瓷板安装分项工程质量验收记录	▲		▲	▲	

类别 编号	工程文件名称	归档保存单位				
		建设单位	设计单位	施工单位	监理单位	城建档案管理机构
TJ4.3.51	陶瓷板安装检验批质量验收记录	▲		△	△	
TJ4.3.52	木板安装分项工程质量验收记录	▲		▲	▲	
TJ4.3.53	木板安装检验批质量验收记录	▲		△	△	
TJ4.3.54	金属板安装分项工程质量验收记录	▲		▲	▲	
TJ4.3.55	金属板安装检验批质量验收记录	▲		△	△	
TJ4.3.56	塑料板安装分项工程质量验收记录	▲		▲	▲	
TJ4.3.57	塑料板安装检验批质量验收记录	▲		△	△	
TJ4.3.58	饰面砖子分部工程质量验收记录	▲		▲	▲	▲
TJ4.3.59	外墙饰面砖粘贴分项工程质量验收记录	▲		▲	▲	
TJ4.3.60	外墙饰面砖粘贴检验批质量验收记录	▲		△	△	
TJ4.3.61	内墙饰面砖粘贴分项工程质量验收记录	▲		▲	▲	
TJ4.3.62	内墙饰面砖粘贴检验批质量验收记录	▲		△	△	
TJ4.3.63	涂饰子分部工程质量验收记录	▲		▲	▲	▲
TJ4.3.64	水性涂料涂饰分项工程质量验收记录	▲		▲	▲	
TJ4.3.65	水性涂料涂饰检验批质量验收记录	▲		△	△	
TJ4.3.66	溶剂型涂料涂饰分项工程质量验收记录	▲		▲	▲	
TJ4.3.67	溶剂型涂料涂饰检验批质量验收记录	▲		△	△	
TJ4.3.68	美术涂饰分项工程质量验收记录	▲		▲	▲	
TJ4.3.69	美术涂饰检验批质量验收记录	▲		△	△	
TJ4.3.70	裱糊与软包子分部工程质量验收记录	▲		▲	▲	▲
TJ4.3.71	裱糊分项工程质量验收记录	▲		▲	▲	
TJ4.3.72	裱糊检验批质量验收记录	▲		△	△	
TJ4.3.73	软包分项工程质量验收记录	▲		▲	▲	
TJ4.3.74	软包检验批质量验收记录	▲		△	△	
TJ4.3.75	细部子分部工程质量验收记录	▲		▲	▲	▲
TJ4.3.76	橱柜制作与安装分项工程质量验收记录	▲		▲	▲	
TJ4.3.77	橱柜制作与安装检验批质量验收记录	▲		△	△	
TJ4.3.78	窗帘盒和窗台板制作与安装分项工程质量验收记录	▲		▲	▲	
TJ4.3.79	窗帘盒和窗台板制作与安装检验批质量验收记录	▲		△	△	
TJ4.3.80	门窗套制作与安装分项工程质量验收记录	▲		▲	▲	
TJ4.3.81	门窗套制作与安装检验批质量验收记录	▲		△	△	

类别 编号	工程文件名称	归档保存单位				
		建设单位	设计单位	施工单位	监理单位	城建档案管理机构
TJ4.3.82	护栏和扶手制作与安装分项工程质量验收记录	▲		▲	▲	
TJ4.3.83	护栏和扶手制作与安装检验批质量验收记录	▲		△	△	
TJ4.3.84	花饰制作与安装分项工程质量验收记录	▲		▲	▲	
TJ4.3.85	花饰制作与安装检验批质量验收记录	▲		△	△	
TJ4.3.86	建筑地面子分部工程质量验收记录	▲		▲	▲	▲
TJ4.3.87	基层铺设分项工程质量验收记录	▲		▲	▲	
TJ4.3.88	基土检验批质量验收记录	▲		△	△	
TJ4.3.89	灰土垫层检验批质量验收记录	▲		△	△	
TJ4.3.90	砂垫层和砂石垫层检验批质量验收记录	▲		△	△	
TJ4.3.91	碎石垫层和碎砖垫层检验批质量验收记录	▲		△	△	
TJ4.3.92	三合土垫层和四合土垫层检验批质量验收记录	▲		△	△	
TJ4.3.93	炉渣垫层检验批质量验收记录	▲		△	△	
TJ4.3.94	水泥混凝土垫层和陶粒混凝土垫层检验批质量验收记录	▲		△	△	
TJ4.3.95	找平层检验批质量验收记录	▲		△	△	
TJ4.3.96	隔离层检验批质量验收记录	▲		△	△	
TJ4.3.97	填充层检验批质量验收记录	▲		△	△	
TJ4.3.98	绝热层检验批质量验收记录	▲		△	△	
TJ4.3.99	整体面层铺设分项工程质量验收记录	▲		▲	▲	
TJ4.3.100	水泥混凝土面层检验批质量验收记录	▲		△	△	
TJ4.3.101	水泥砂浆面层检验批质量验收记录	▲		△	△	
TJ4.3.102	水磨石面层检验批质量验收记录	▲		△	△	
TJ4.3.103	硬化耐磨面层检验批质量验收记录	▲		△	△	
TJ4.3.104	防油渗面层检验批质量验收记录	▲		△	△	
TJ4.3.105	不发火(防爆)面层检验批质量验收记录	▲		△	△	
TJ4.3.106	自流平面层检验批质量验收记录	▲		△	△	
TJ4.3.107	涂料面层检验批质量验收记录	▲		△	△	
TJ4.3.108	地面辐射供暖水泥混凝土面层检验批质量验收记录	▲		△	△	
TJ4.3.109	地面辐射供暖水泥砂浆面层检验批质量验收记录	▲		△	△	
TJ4.3.110	板块面层铺设分项工程质量验收记录	▲		▲	▲	
TJ4.3.111	砖面层检验批质量验收记录	▲		△	△	
TJ4.3.112	大理石面层和花岗石面层检验批质量验收记录	▲		△	△	

类别 编号	工程文件名称	归档保存单位				
		建设单位	设计单位	施工单位	监理单位	城建档案管理机构
TJ4. 3. 113	预制板块面层检验批质量验收记录	▲		△	△	
TJ4. 3. 114	料石面层检验批质量验收记录	▲		△	△	
TJ4. 3. 115	塑料板面层检验批质量验收记录	▲		△	△	
TJ4. 3. 116	活动地板面层检验批质量验收记录	▲		△	△	
TJ4. 3. 117	金属板面层检验批质量验收记录	▲		△	△	
TJ4. 3. 118	地毯面层检验批质量验收记录	▲		△	△	
TJ4. 3. 119	地面辐射供暖砖面层检验批质量验收记录	▲		△	△	
TJ4. 3. 120	地面辐射供暖大理石面层和花岗石面层检验批质量验收记录	▲		△	△	
TJ4. 3. 121	地面辐射供暖预制板块面层检验批质量验收记录	▲		△	△	
TJ4. 3. 122	地面辐射供暖塑料板面层检验批质量验收记录	▲		△	△	
TJ4. 3. 123	木、竹面层铺设分项工程质量验收记录	▲		▲	▲	
TJ4. 3. 124	实木地板、实木集成地板、竹地板面层检验批质量验收记录	▲		△	△	
TJ4. 3. 125	实木复合地板面层检验批质量验收记录	▲		△	△	
TJ4. 3. 126	浸渍纸层压木质地板面层检验批质量验收记录	▲		△	△	
TJ4. 3. 127	软木类地板面层检验批质量验收记录	▲		△	△	
TJ4. 3. 128	地面辐射供暖实木复合地板面层检验批质量验收记录	▲		△	△	
TJ4. 3. 129	地面辐射供暖浸渍纸层压木质地板面层检验批质量验收记录	▲		△	△	
TJ4. 3. 130	塑胶面层分项工程质量验收记录	▲		▲	△	
TJ4. 3. 131	塑胶面层检验批质量验收记录	▲		▲	△	
TJ4. 4	屋面分部					
TJ4. 4. 1	屋面分部工程质量验收记录	▲		▲	▲	▲
TJ4. 4. 2	基层与保护子分部工程质量验收记录	▲		▲	▲	▲
TJ4. 4. 3	找坡层和找平层分项工程质量验收记录	▲		▲	▲	
TJ4. 4. 4	找坡层检验批质量验收记录	▲		△	△	
TJ4. 4. 5	找平层检验批质量验收记录	▲		△	△	
TJ4. 4. 6	隔汽层分项工程质量验收记录	▲		▲	▲	
TJ4. 4. 7	隔汽层检验批质量验收记录	▲		△	△	
TJ4. 4. 8	隔离层分项工程质量验收记录	▲		▲	▲	
TJ4. 4. 9	隔离层检验批质量验收记录	▲		△	△	

类别 编号	工程文件名称	归档保存单位				
		建设单位	设计单位	施工单位	监理单位	城建档案管理机构
TJ4.4.10	保护层分项工程质量验收记录	▲		▲	▲	
TJ4.4.11	保护层检验批质量验收记录	▲		△	△	
TJ4.4.12	保温与隔热子分部工程质量验收记录	▲		▲	▲	▲
TJ4.4.13	板状材料保温层分项工程质量验收记录	▲		▲	▲	
TJ4.4.14	板状材料保温层检验批质量验收记录	▲		△	△	
TJ4.4.15	纤维材料保温层分项工程质量验收记录	▲		▲	▲	
TJ4.4.16	纤维材料保温层检验批质量验收记录	▲		△	△	
TJ4.4.17	喷涂硬泡聚氨酯保温层分项工程质量验收记录	▲		▲	▲	
TJ4.4.18	喷涂硬泡聚氨酯保温层检验批质量验收记录	▲		△	△	
TJ4.4.19	现浇泡沫混凝土保温层分项工程质量验收记录	▲		▲	▲	
TJ4.4.20	现浇泡沫混凝土保温层检验批质量验收记录	▲		△	△	
TJ4.4.21	种植隔热层分项工程质量验收记录	▲		▲	▲	
TJ4.4.22	种植隔热层检验批质量验收记录	▲		△	△	
TJ4.4.23	架空隔热层分项工程质量验收记录	▲		▲	▲	
TJ4.4.24	架空隔热层检验批质量验收记录	▲		△	△	
TJ4.4.25	蓄水隔热层分项工程质量验收记录	▲		▲	▲	
TJ4.4.26	蓄水隔热层检验批质量验收记录	▲		△	△	
TJ4.4.27	防水与密封子分部工程质量验收记录	▲		▲	▲	▲
TJ4.4.28	卷材防水层分项工程质量验收记录	▲		▲	▲	
TJ4.4.29	卷材防水层检验批质量验收记录	▲		△	△	
TJ4.4.30	涂膜防水层分项工程质量验收记录	▲		▲	▲	
TJ4.4.31	涂膜防水层检验批质量验收记录	▲		△	△	
TJ4.4.32	复合防水层分项工程质量验收记录	▲		▲	▲	
TJ4.4.33	复合防水层检验批质量验收记录	▲		△	△	
TJ4.4.34	接缝密封防水分项工程质量验收记录	▲		▲	▲	
TJ4.4.35	接缝密封防水检验批质量验收记录	▲		△	△	
TJ4.4.36	瓦面与板面子分部工程质量验收记录	▲		▲	▲	▲
TJ4.4.37	烧结瓦和混凝土瓦铺装分项工程质量验收记录	▲		▲	▲	
TJ4.4.38	烧结瓦和混凝土瓦铺装检验批质量验收记录	▲		△	△	
TJ4.4.39	沥青瓦铺装分项工程质量验收记录	▲		▲	▲	
TJ4.4.40	沥青瓦铺装检验批质量验收记录	▲		△	△	
TJ4.4.41	金属板铺装分项工程质量验收记录	▲		▲	▲	

类别 编号	工程文件名称	归档保存单位				
		建设单位	设计单位	施工单位	监理单位	城建档案管理机构
TJ4.4.42	金属板铺装检验批质量验收记录	▲		△	△	
TJ4.4.43	玻璃采光顶铺装分项工程质量验收记录	▲		▲	▲	
TJ4.4.44	玻璃采光顶铺装检验批质量验收记录	▲		△	△	
TJ4.4.45	细部构造子分部工程质量验收记录	▲		▲	▲	▲
TJ4.4.46	檐口分项工程质量验收记录	▲		▲	▲	
TJ4.4.47	檐口检验批质量验收记录	▲		△	△	
TJ4.4.48	檐沟与天沟分项工程质量验收记录	▲		▲	▲	
TJ4.4.49	檐沟与天沟检验批质量验收记录	▲		△	△	
TJ4.4.50	女儿墙和山墙分项工程质量验收记录	▲		▲	▲	
TJ4.4.51	女儿墙和山墙检验批质量验收记录	▲		△	△	
TJ4.4.52	水落口分项工程质量验收记录	▲		▲	▲	
TJ4.4.53	水落口检验批质量验收记录	▲		△	△	
TJ4.4.54	变形缝分项工程质量验收记录	▲		▲	▲	
TJ4.4.55	变形缝检验批质量验收记录	▲		△	△	
TJ4.4.56	伸出屋面管道分项工程质量验收记录	▲		▲	▲	
TJ4.4.57	伸出屋面管道检验批质量验收记录	▲		△	△	
TJ4.4.58	屋面出入口分项工程质量验收记录	▲		▲	▲	
TJ4.4.59	屋面出入口检验批质量验收记录	▲		△	△	
TJ4.4.60	反梁过水孔分项工程质量验收记录	▲		▲	▲	
TJ4.4.61	反梁过水孔检验批质量验收记录	▲		△	△	
TJ4.4.62	设施基座分项工程质量验收记录	▲		▲	▲	
TJ4.4.63	设施基座检验批质量验收记录	▲		△	△	
TJ4.4.64	屋脊分项工程质量验收记录	▲		▲	▲	
TJ4.4.65	屋脊检验批质量验收记录	▲		△	△	
TJ4.4.66	屋顶窗分项工程质量验收记录	▲		▲	▲	
TJ4.4.67	屋顶窗检验批质量验收记录	▲		△	△	

注：表中“▲”表示必须归档保存；“△”表示选择性归档保存。

C.2 桩基部分施工文件组卷与归档移交目录应符合表 C.2 的要求。

表 C.2 桩基部分施工文件组卷与归档移交目录

类别 编号	工程文件名称	归档保存单位				
		建设单位	设计单位	施工单位	监理单位	城建档案管理机构
	桩基部分施工、技术管理资料					

类别 编号	工程文件名称	归档保存单位				
		建设 单位	设计 单位	施工 单位	监理 单位	城建档案 管理机构
ZJ1	管理资料					
ZJ1.1	桩基工程概况表	▲		▲	▲	▲
ZJ1.2	企业资质证书及工程项目施工管理人员名单及岗位证书	△		△	△	▲
ZJ1.3	施工现场质量管理检查记录			△	△	▲
ZJ1.4	桩基工程开工报告	△		▲	△	▲
ZJ1.5	桩基工程竣工报告	△		▲	△	▲
ZJ1.6	施工投标文件	▲		▲		
ZJ1.7	工程施工合同	▲		▲	△	▲
ZJ1.8	工程地质勘察报告	▲	▲	▲		△
ZJ1.9	施工组织设计、施工方案	△		△	△	△
ZJ1.10	危险性较大分部分项工程施工方案、专家论证意见及结论	△		△	△	△
ZJ1.11	建设工程质量事故勘查记录及建设工程质量事故报告书	▲	▲	▲	▲	▲
ZJ1.12	施工日志			▲		
ZJ1.13	检测不合格报告及处理汇总表	▲	△	▲	▲	▲
ZJ1.14	其他					
ZJ2	工程质量控制资料					
ZJ2.1	图纸会审、变更、洽商、交底					
ZJ2.1.1	图纸会审、设计变更、洽商记录、技术核定单等变更类文件汇总表	▲	▲	▲	▲	▲
ZJ2.1.2	图纸会审记录	▲	▲	▲	▲	▲
ZJ2.1.3	设计变更通知单	▲	▲	▲	▲	▲
ZJ2.1.4	技术核定单	▲	▲	▲	▲	▲
ZJ2.1.5	设计交底记录	▲	▲	▲	▲	▲
ZJ2.1.6	技术交底记录	△		△		
ZJ2.2	工程测量					
ZJ2.2.1	工程测量（工程定位、放线记录）汇总表	▲		▲		
ZJ2.2.2	工程定位测量记录	▲		▲	▲	▲
ZJ2.2.3	桩基、支护测量放线记录			△	△	
ZJ2.3	原材料出厂质量证明文件					
ZJ2.3.1	预制桩(钢桩、商品混凝土及桩头)出厂质量证明文件					
ZJ2.3.1.1	预制桩(钢桩、商品混凝土及桩头)出厂质量证明文件汇总表	▲		▲	△	

类别 编号	工程文件名称	归档保存单位				
		建设 单位	设计 单位	施工 单位	监理 单位	城建档案 管理机构
ZJ2.3.1.2	预制桩(钢桩、商品混凝土及桩头)出厂质量证明文件、进场验收记录	▲		▲	△	
ZJ2.3.2	钢材、焊条(剂)、水泥、砂、石、外加剂、掺和料等出厂质量证明文件					
ZJ2.3.2.1	钢材、焊条(剂)、水泥、砂、石、外加剂、掺和料等出厂质量证明文件汇总表	▲		▲	△	
ZJ2.3.2.2	钢材出厂质量证明文件	▲		▲	△	
ZJ2.3.2.3	焊条(剂)出厂质量证明文件	▲		▲	△	
ZJ2.3.2.4	水泥出厂质量证明文件	▲		▲	△	
ZJ2.3.2.5	砂、石、外加剂、掺和料出厂质量证明文件	▲		▲	△	
ZJ2.3.2.6	灌注桩混凝土出厂合格证	▲		▲	△	
ZJ2.3.2.7	其他材料出厂质量证明文件					
ZJ2.4	原材料进场抽样复验报告					
ZJ2.4.1	钢材、焊条(剂)、水泥、砂、石、外加剂、掺和料等复验报告汇总表	▲		▲	△	△
ZJ2.4.2	钢材复验报告	▲		▲	△	△
ZJ2.4.3	焊条(剂)复验报告	▲		▲	△	△
ZJ2.4.4	水泥试验报告	▲		▲	△	△
ZJ2.4.5	砂、石、外加剂、掺和料复验报告	▲		▲	△	△
ZJ2.4.6	其他材料复验报告					
ZJ2.5	施工试验报告及见证检测报告					
ZJ2.5.1	混凝土试块					
ZJ2.5.1.1	混凝土试块试压报告汇总表	▲		▲	▲	△
ZJ2.5.1.2	混凝土强度评定表	▲		▲	▲	△
ZJ2.5.1.3	混凝土强度检测报告	▲		▲	▲	△
ZJ2.5.1.4	混凝土强度非破损及其他测试报告	▲		▲	▲	△
ZJ2.5.2	钢筋连接试验					
ZJ2.5.2.1	钢筋连接试验报告汇总表	▲		▲	△	△
ZJ2.5.2.2	钢筋焊接连接试验报告	▲		▲	△	△
ZJ2.5.2.3	钢筋机械连接试验报告	▲		▲	△	△
ZJ2.5.2.4	预应力钢丝锚头强度试验报告	▲		▲	△	△
ZJ2.5.2.5	后置埋件现场拉拔试验报告	▲		▲	△	△
ZJ2.5.2.6	钢筋机械连接工艺检验报告	▲		▲	△	△
ZJ2.5.2.7	钢筋焊接连接工艺试验报告	▲		▲	△	△
ZJ2.6	施工记录					

类别 编号	工程文件名称	归档保存单位				
		建设 单位	设计 单位	施工 单位	监理 单位	城建档案 管理机构
ZJ2.6.1	混凝土配合比检查记录			▲		
ZJ2.6.2	预制桩接桩隐蔽验收记录	▲		▲	△	△
ZJ2.6.3	钢桩接桩施工验收记录			▲	△	△
ZJ2.6.4	预制桩、钢桩施工(锤击)验收记录			▲	△	
ZJ2.6.5	人工挖孔灌注桩施工验收记录			▲	△	
ZJ2.6.6	泥浆护壁成孔灌注桩施工验收记录			▲	△	
ZJ2.6.7	锤击沉管灌注桩施工验收记录			▲	△	
ZJ2.6.8	钢筋笼制作安放施工验收记录			▲	△	
ZJ2.6.9	混凝土浇灌记录			▲	△	
ZJ2.6.10	桩位测量记录			▲	△	
ZJ2.6.11	试桩记录	▲		▲	△	
ZJ2.6.12	静力压桩施工记录表			▲	△	
ZJ2.6.13	施工日志			▲	△	
ZJ3	安全和功能检验资料					
ZJ3.1	钢桩焊缝探伤检查报告	▲		▲	△	▲
ZJ3.2	桩承载力检测报告	▲		▲	△	▲
ZJ3.3	桩身质量检验报告	▲		▲	△	▲
ZJ3.4	管桩抗弯性能试验报告	▲		▲	△	▲
ZJ3.5	桩基工程质量控制资料核查表	▲		▲	△	▲
ZJ4	质量验收资料					
ZJ4.1	钢筋混凝土预制桩分项工程质量验收记录	▲		▲	▲	
ZJ4.2	锤击预制桩检验批质量验收记录	▲		△	△	
ZJ4.3	静压预制桩检验批质量验收记录	▲		△	△	
ZJ4.4	泥浆护壁成孔灌注桩分项工程质量验收记录	▲		▲	▲	
ZJ4.5	泥浆护壁成孔灌注桩检验批质量验收记录	▲		△	△	
ZJ4.6	干作业成孔灌注桩分项工程质量验收记录	▲		▲	▲	
ZJ4.7	干作业成孔灌注桩检验批质量验收记录	▲		△	△	
ZJ4.8	长螺旋钻孔压灌桩分项工程质量验收记录	▲		▲	▲	
ZJ4.9	长螺旋钻孔压灌桩检验批质量验收记录	▲		△	△	
ZJ4.10	沉管灌注桩分项工程质量验收记录	▲		▲	▲	
ZJ4.11	沉管灌注桩检验批质量验收记录	▲		△	△	
ZJ4.12	钢桩施工分项工程质量验收记录	▲		▲	▲	

类别 编号	工程文件名称	归档保存单位				
		建设单位	设计单位	施工单位	监理单位	城建档案 管理机构
ZJ4.13	钢桩施工检验批质量验收记录	▲		△	△	
ZJ4.14	锚杆静压桩分项工程质量验收记录	▲		▲	▲	
ZJ4.15	锚杆静压桩检验批质量验收记录	▲		△	△	

注：表中“▲”表示必须归档保存；“△”表示选择性归档保存。

C.3 钢结构工程施工文件组卷与归档移交目录应符合表 C.3 的要求。

表 C.3 钢结构工程施工文件组卷与归档移交目录

类别 编号	工程文件名称	归档保存单位				
		建设 单位	设计 单位	施工 单位	监理 单位	城建档案 管理机构
	钢结构部分施工、技术管理资料					
GJ1	管理资料					
GJ1.1	钢结构工程概况表	▲		▲	▲	▲
GJ1.2	企业资质证书及工程项目施工管理人员名单及岗位证书	△		△	△	▲
GJ1.3	焊工合格证汇总表	△		△	△	
GJ1.4	施工现场质量管理检查记录			△	△	
GJ1.5	经设计单位确认的深化设计施工图	△		△		
GJ1.6	钢结构工程开工报告	△		▲	△	▲
GJ1.7	钢结构工程竣工报告	△		▲	△	▲
GJ1.8	施工投标文件	▲		▲		
GJ1.9	工程施工合同	▲		▲	△	▲
GJ1.10	施工组织设计、施工方案	△		△	△	△
GJ1.11	危险性较大分部分项工程施工方案	△		△	△	△
GJ1.12	建设工程质量事故勘查记录及建设工程质量事故报告书	▲	▲	▲	▲	▲
GJ1.13	施工日志			▲		
GJ1.14	检测不合格报告及处理汇总表	▲	△	▲	▲	▲
GJ1.15	其他					
GJ2	工程质量控制资料					
GJ2.1	图纸会审、变更、洽商、交底					
GJ2.1.1	图纸会审、设计变更、洽商记录、技术核定单等变更类文件汇总表	▲	▲	▲	▲	▲
GJ2.1.2	图纸会审记录	▲	▲	▲	▲	▲
GJ2.1.3	设计变更通知单	▲	▲	▲	▲	▲
GJ2.1.4	技术核定单	▲	▲	▲	▲	▲

类别 编号	工程文件名称	归档保存单位				
		建设 单位	设计 单位	施工 单位	监理 单位	城建档案 管理机构
GJ2.1.5	设计交底记录	▲	▲	▲	▲	▲
GJ2.1.6	技术交底记录	△		△		
GJ2.2	原材料、成品质量合格证明文件					
GJ2.2.1	钢材、焊接材料					
GJ2.2.1.1	钢材、焊接材料质量合格证明文件检查汇总表	▲		▲	△	
GJ2.2.1.2	钢材质量合格证明文件	▲		▲	△	
GJ2.2.1.3	焊接材料质量合格证明文件	▲		▲	△	
GJ2.2.2	钢构件					
GJ2.2.2.1	钢构件进场验收记录、合格证汇总表	▲		▲	△	
GJ2.2.2.2	钢构件进场验收记录	▲		▲	△	
GJ2.2.2.3	钢构件合格证	▲		▲	△	
GJ2.2.3	其他材料、成品					
GJ2.2.3.1	其他材料、成品质量合格证明文件检查汇总表	▲		▲	△	
GJ2.2.3.2	连接用紧固件质量合格证明文件、中文标志	▲		▲	△	
GJ2.2.3.3	螺栓球、焊接球、封板、锥头和套筒、压型金属板合格证明文件、中文标志合格证及原材料质量合格证明文件、中文标志	▲		▲	△	
GJ2.2.3.4	钢结构防腐涂料、稀释剂、固化剂等产品质量合格证明文件、中文标志	▲		▲	△	
GJ2.2.3.5	钢结构用橡胶垫的质量合格证明文件、中文标志	▲		▲	△	
GJ2.2.3.6	其他有关材料质量合格证明文件、中文标志					
GJ2.3	施工试验报告及见证检测报告					
GJ2.3.1	钢结构见证取样送样复验报告检查汇总表	▲		▲	△	
GJ2.3.2	钢材复验报告	▲		▲	△	
GJ2.3.3	钢结构用防火涂料粘结强度、抗压强度复验报告	▲		▲	▲	▲
GJ2.3.4	钢结构用焊接材料复试报告	▲		▲	▲	▲
GJ2.3.5	高强度螺栓连接副预拉力检验报告	▲		▲	△	
GJ2.3.6	高强度螺栓连接副扭矩系数检验报告	▲		▲	△	
GJ2.3.7	摩擦面抗滑移系数复验报告	▲		▲	△	
GJ2.3.8	网架节点承载力试验报告	▲		▲	△	
GJ2.3.9	焊接球焊缝超声波探伤或检查检验报告	▲		▲	△	
GJ2.3.10	螺栓球、焊接球、封板、锥头和套筒等检测报告	▲		▲	△	
GJ2.3.11	螺栓实物最小拉力载荷复验报告	▲		▲	△	

类别 编号	工程文件名称	归档保存单位				
		建设 单位	设计 单位	施工 单位	监理 单位	城建档案 管理机构
GJ2.3.12	其他施工试验报告及检测报告					
GJ2.4	隐蔽工程验收记录	▲		▲	▲	▲
GJ2.5	施工记录					
GJ2.5.1	高强度螺栓施工记录	▲		▲	△	
GJ2.5.2	钢结构矫正施工记录	▲		▲	△	
GJ2.5.3	钢零部件矫正成型施工记录	▲		▲	△	
GJ2.5.4	焊缝的焊前预热、焊后热处理施工记录	▲		▲	△	
GJ2.5.5	钢零部件边缘加工施工记录	▲		▲	△	
GJ2.5.6	新材料、新工艺的施工记录	▲		▲	△	
GJ2.5.7	焊接材料的烘焙记录	▲		▲	△	
GJ2.5.8	不合格项的处理记录及验收记录	▲		▲	△	
GJ2.5.9	其他有关文件和记录					
GJ3	安全和功能检验资料					
GJ3.1	检验及抽样检测					
GJ3.1.1	检验及抽样检测汇总表	▲		▲	△	
GJ3.1.2	钢结构超声波或射线探伤检测报告	▲		▲	△	△
GJ3.1.3	高强度螺栓连接副施工扭矩检验报告	▲		▲	△	△
GJ3.1.4	钢屋(托)架、桁架、钢梁、吊车梁等垂直度和侧向弯曲检测报告	▲		▲	△	△
GJ3.1.5	钢柱垂直度检测报告	▲		▲	△	△
GJ3.1.6	钢网架安装完成后及屋面工程完成后挠度检测报告	▲		▲	△	△
GJ3.1.7	单层(多层及高层)钢结构主体结构整体垂直度检测报告	▲		▲	△	△
GJ3.1.8	单层(多层及高层)钢结构主体结构整体平面弯曲检测报告	▲		▲	△	△
GJ3.1.9	其他检测资料					
GJ3.2	抽样检查					
GJ3.2.1	抽样检查记录汇总表	▲		▲	△	
GJ3.2.2	高强度螺栓施工记录	▲		▲	△	
GJ3.2.3	钢结构防腐涂料施工厚度检查记录	▲		▲	△	
GJ3.2.4	钢结构防火涂料施工厚度检查记录	▲		▲	△	
GJ3.2.5	扭矩扳手标定记录	▲		▲	△	
GJ3.2.6	钢吊车梁(桁架)挠度检查记录	▲		▲	△	

类别 编号	工程文件名称	归档保存单位				
		建设 单位	设计 单位	施工 单位	监理 单位	城建档案 管理机构
GJ3.3	工艺评定					
GJ3.3.1	工艺评定报告汇总表	▲		▲	△	
GJ3.3.2	焊接工艺评定报告	▲		▲	△	
GJ3.3.3	焊接工艺评定指导书	▲		▲	△	
GJ3.3.4	焊接工艺评定记录	▲		▲	△	
GJ3.3.5	焊接工艺评定试样检验结果	▲		▲	△	
GJ4	质量验收资料					
GJ4.1	钢结构子分部工程质量验收记录	▲		▲	▲	▲
GJ4.2	原材料及成品进场分项工程质量验收记录	▲		▲	▲	
GJ4.3	钢材检验批质量验收记录	▲		△	△	
GJ4.4	焊接材料检验批质量验收记录	▲		△	△	
GJ4.5	连接用紧固标准件检验批质量验收记录	▲		△	△	
GJ4.6	焊接球检验批质量验收记录	▲		△	△	
GJ4.7	螺栓球检验批质量验收记录	▲		△	△	
GJ4.8	封板、锥头和套筒检验批质量验收记录	▲		△	△	
GJ4.9	金属压型板检验批质量验收记录	▲		△	△	
GJ4.10	涂装材料检验批质量验收记录	▲		△	△	
GJ4.11	钢结构焊接分项工程质量验收记录	▲		▲	▲	
GJ4.12	钢结构焊接检验批质量验收记录	▲		△	△	
GJ4.13	焊钉（栓钉）焊接工程检验批质量验收记录	▲		△	△	
GJ4.14	紧固件连接分项工程质量验收记录	▲		▲	▲	
GJ4.15	紧固件连接检验批质量验收记录	▲		△	△	
GJ4.16	高强度螺栓连接检验批质量验收记录	▲		△	△	
GJ4.17	零部件加工分项工程质量验收记录	▲		▲	▲	
GJ4.18	钢零部件加工检验批质量验收记录	▲		△	△	
GJ4.19	钢板剪力墙加工检验批质量验收记录	▲		△	△	
GJ4.20	钢构件组装及预拼装分项工程质量验收记录	▲		▲	▲	
GJ4.21	钢构件组装检验批质量验收记录	▲		△	△	
GJ4.22	钢构件预拼装检验批质量验收记录	▲		△	△	
GJ4.23	钢板剪力墙组装检验批质量验收记录	▲		△	△	
GJ4.24	单层钢结构安装分项工程质量验收记录	▲		▲	▲	
GJ4.25	单层钢结构安装检验批质量验收记录	▲		△	△	

类别 编号	工程文件名称	归档保存单位				
		建设 单位	设计 单位	施工 单位	监理 单位	城建档案 管理机构
GJ4. 26	多层及高层钢结构安装分项工程质量验收记录	▲		▲	▲	
GJ4. 27	多层及高层钢结构安装检验批质量验收记录	▲		△	△	
GJ4. 28	钢板剪力墙安装检验批质量验收记录	▲		△	△	
GJ4. 29	钢管结构安装分项工程质量验收记录	▲		▲	▲	
GJ4. 30	钢网架制作检验批质量验收记录	▲		△	△	
GJ4. 31	钢网架安装检验批质量验收记录	▲		△	△	
GJ4. 32	预应力钢索和膜结构分项工程质量验收记录	▲		▲	▲	
GJ4. 33	预应力钢索和膜结构检验批质量验收记录	▲		△	△	
GJ4. 34	压型金属板分项工程质量验收记录	▲		▲	▲	
GJ4. 35	压型金属板检验批质量验收记录	▲		△	△	
GJ4. 36	防腐涂料涂装分项工程质量验收记录	▲		▲	▲	
GJ4. 37	防腐涂料涂装检验批质量验收记录	▲		△	△	
GJ4. 38	防火涂料涂装分项工程质量验收记录	▲		▲	▲	
GJ4. 39	防火涂料涂装检验批质量验收记录	▲		△	△	

注：表中“▲”表示必须归档保存；“△”表示选择性归档保存。

C.4 幕墙工程施工文件组卷与归档移交目录应符合表 C.4 的要求。

表 C.4 幕墙工程施工文件组卷与归档移交目录

类别 编号	工程文件名称	归档保存单位				
		建设 单位	设计 单位	施工 单位	监理 单位	城建档案 管理机构
	幕墙部分施工、技术管理资料					
MQ1	管理资料					
MQ1. 1	幕墙工程概况表	▲		▲	▲	▲
MQ1. 2	幕墙施工企业资质证书及工程项目施工管理人员名单及岗位证书	△		△	△	▲
MQ1. 3	幕墙设计资质证书	△		△	△	
MQ1. 4	幕墙工程正常使用情况下物理耐用年限保证书	▲		▲		
MQ1. 5	结构计算书、设计说明	▲		▲		△
MQ1. 6	建筑设计单位对幕墙工程设计的确认文件	▲		▲		△
MQ1. 7	施工现场质量管理检查记录			△	△	
MQ1. 8	施工投标文件	▲		▲		
MQ1. 9	工程施工合同	▲		▲	△	▲
MQ1. 10	幕墙工程开工报告	△		▲	△	
MQ1. 11	幕墙工程竣工报告	△		▲	△	

类别 编号	工程文件名称	归档保存单位				
		建设单位	设计单位	施工单位	监理单位	城建档案 管理机构
MQ1.12	施工组织设计、施工方案	△		△	△	△
MQ1.13	危险性较大分部分项工程施工方案、专家论证意见及结论	△		△	△	△
MQ1.14	建设工程质量事故勘查记录及建设工程质量事故报告书	▲	▲	▲	▲	▲
MQ1.15	施工日志			▲		
MQ1.16	检测不合格报告及处理汇总表	▲	△	▲	▲	▲
MQ1.17	其他					
MQ2	工程质量控制资料					
MQ2.1	图纸会审、变更、洽商、交底					
MQ2.1.1	图纸会审、设计变更、洽商记录、技术核定单等变更类文件汇总表	▲	▲	▲	▲	▲
MQ2.1.2	图纸会审记录	▲	▲	▲	▲	▲
MQ2.1.3	设计变更通知单	▲	▲	▲	▲	▲
MQ2.1.4	技术核定单	▲	▲	▲	▲	▲
MQ2.1.5	设计交底记录	▲	▲	▲	▲	▲
MQ2.1.6	技术交底记录	△		△		
MQ2.2	原材料出厂质量证明文件					
MQ2.2.1	材料质量证明书文件汇总表	▲		▲	△	
MQ2.2.2	铝合金材料产品出厂质量证明文件	▲		▲	△	
MQ2.2.3	五金（衬垫）材料产品出厂质量证明文件	▲		▲	△	
MQ2.2.4	幕墙板材（玻璃、金属板、石材）出厂质量证明文件	▲		▲	△	
MQ2.2.5	保温、防火材料出厂质量证明文件	▲		▲	△	
MQ2.2.6	幕墙用钢材出厂质量证明文件	▲		▲	△	
MQ2.2.7	硅酮结构胶及密封材料出厂质量证明文件	▲		▲	△	
MQ2.2.8	幕墙后置埋件产品出厂质量证明文件	▲		▲	△	
MQ2.3	施工试验报告及见证检测报告					
MQ2.3.1	施工试验报告及见证检测报告汇总表	▲		▲	△	
MQ2.3.2	幕墙工程材料、五金配件、构件和组件等材料复验报告	▲		▲	△	△
MQ2.3.3	铝塑复合板的剥离强度复验报告	▲		▲	△	△
MQ2.3.4	石材弯曲强度复验报告	▲		▲	△	△
MQ2.3.5	室内花岗岩放射性复验报告	▲		▲	△	△
MQ2.3.6	玻璃幕墙用结构胶的邵氏硬度、标准条件拉伸粘强度、相容性试验的复验报告	▲		▲	△	△

类别 编号	工程文件名称	归档保存单位				
		建设 单位	设计 单位	施工 单位	监理 单位	城建档案 管理机构
MQ2.3.7	石材幕墙结构密封胶的粘结强度复验报告	▲		▲	△	△
MQ2.3.8	石材幕墙结构密封胶的污染性复验报告	▲		▲	△	△
MQ2.3.9	硅酮结构相容性和剥离粘结性试验报告	▲		▲	△	△
MQ2.3.10	其他施工试验报告及检测报告					
MQ2.4	隐蔽工程验收					
MQ2.4.1	预埋件或后置埋件或后置螺栓连接件埋设隐蔽验收记录	▲		▲	▲	△
MQ2.4.2	构件连接节点、构件与主体结构连接安装隐蔽验收记录	▲		▲	▲	△
MQ2.4.3	幕墙的伸缩缝、变形缝、沉降缝、防震缝及墙面转角处的构造节点隐蔽验收记录	▲		▲	▲	△
MQ2.4.4	幕墙防火构造隐蔽验收记录	▲		▲	▲	△
MQ2.4.5	幕墙防雷装置及防雷构造节点隐蔽验收记录	▲		▲	▲	△
MQ2.4.6	幕墙周边、组合幕墙交接部位以及幕墙内表面与主体结构之间的封堵隐蔽验收记录	▲		▲	▲	△
MQ2.4.7	板块安装固定块材质、间距、数量隐蔽验收记录	▲		▲	▲	△
MQ2.4.8	钢材端口、钢材焊缝的二次防腐隐蔽验收记录	▲		▲	▲	△
MQ2.4.9	单元式幕墙的封口节点、与构件式幕墙交接节点、顶收口节点隐蔽验收记录	▲		▲	▲	△
MQ2.4.10	其他隐蔽工程验收记录					
MQ2.5	检验及抽样检测资料					
MQ2.5.1	防雷装置测试记录	▲		▲	△	
MQ2.5.2	幕墙淋水试验记录	▲		▲	△	
MQ3	安全和功能检验资料					
MQ3.1	后置埋件和槽式预埋件的现场拉拔力检测报告	▲		▲	△	▲
MQ3.2	幕墙的气密性、水密性、耐风压性能及层间变形性能检测报告(当设计未对平面位移性能提出要求时,不检测)	▲		▲	△	▲
MQ4	质量验收资料					
MQ4.1	幕墙子分部工程质量验收记录	▲		▲	▲	▲
MQ4.2	玻璃幕墙安装分项工程质量验收记录	▲		▲	▲	
MQ4.3	玻璃幕墙安装检验批质量验收记录	▲		△	△	
MQ4.4	金属幕墙安装分项工程质量验收记录	▲		▲	▲	
MQ4.5	金属幕墙安装检验批质量验收记录	▲		△	△	
MQ4.6	石材幕墙安装分项工程质量验收记录	▲		▲	▲	
MQ4.7	石材幕墙安装检验批质量验收记录	▲		△	△	
MQ4.8	人造板材幕墙安装分项工程质量验收记录	▲		▲	▲	

类别 编号	工程文件名称	归档保存单位				
		建设单位	设计单位	施工单位	监理单位	城建档案 管理机构
MQ4.9	人造板材幕墙安装检验批质量验收记录	▲		△	△	

注：表中“▲”表示必须归档保存；“△”表示选择性归档保存。

C.5 建筑给水排水及供暖工程施工文件组卷与归档移交目录应符合表 C.5 的要求。

表 C.5 建筑给水排水及供暖工程施工文件组卷与归档移交目录

类别 编号	工程文件名称	归档保存单位				
		建设单位	设计单位	施工单位	监理单位	城建档案 管理机构
	建筑给水排水及供暖工程施工、技术管理资料					
SN1	管理资料					
SN1.1	建筑给水排水及供暖工程概况表	▲		▲	▲	▲
SN1.2	建筑给水排水及供暖分部工程质量验收记录	▲		▲		▲
SN1.3	建筑给水排水及供暖工程质量控制资料核查记录	▲		▲		▲
SN1.4	建筑给水排水及供暖工程安全和功能检验资料核查及主要功能抽查记录	▲		▲		▲
SN1.5	建筑给水排水及供暖工程观感质量检查记录	▲		▲		▲
SN1.6	企业资质证书及工程项目施工管理人员名单及岗位证书	△		△	△	▲
SN1.7	建筑给水排水及供暖工程施工现场质量管理检查记录			△	△	▲
SN1.8	施工组织设计、施工方案	△		△	△	△
SN1.9	危险性较大分部分项工程施工方案、专家论证意见及结论	△		△	△	△
SN1.10	建设工程质量事故勘查记录及建设工程质量事故报告书	▲	▲	▲	▲	▲
SN1.11	施工日志			▲		
SN1.12	其他					
SN2	工程质量控制资料					
SN2.1	图纸会审、变更、洽商、交底					
SN2.1.1	图纸会审、设计变更、洽商记录、技术核定单等变更类文件汇总表	▲	▲	▲	▲	▲
SN2.1.2	图纸会审记录	▲	▲	▲	▲	▲
SN2.1.3	设计变更通知单	▲	▲	▲	▲	▲
SN2.1.4	技术核定单	▲	▲	▲	▲	▲
SN2.1.5	设计交底记录	▲	▲	▲	▲	▲
SN2.1.6	技术交底记录	△		△		
SN2.2	材料、配件及设备出厂质量证明文件					
SN2.2.1	材料、配件及设备质量证明文件汇总表	▲		▲	△	

类别 编号	工程文件名称	归档保存单位				
		建设 单位	设计 单位	施工 单位	监理 单位	城建档案 管理机构
SN2.2.2	材料、配件及设备进场验收检查记录	▲		▲	△	
SN2.2.3	材料、配件及设备质量证明文件	▲		▲	△	
SN2.3	材料、配件进场检(试)验、系统检测					
SN2.3.1	材料、配件进场检(试)验报告、系统检测报告汇总表	▲		▲	△	
SN2.3.2	阀门的强度和严密性复试报告	▲		▲	△	
SN2.3.3	生活给水管道系统的管材、管件进场复试报告	▲		▲	△	
SN2.3.4	其他检测资料					
SN2.4	管道、配件及设备强度和严密性试验					
SN2.4.1	管道、配件及设备强度和严密性试验记录汇总表	▲		▲	△	
SN2.4.2	给水管道水压试验记录	▲		▲	△	
SN2.4.3	阀门的水压试验记录	▲		▲	△	
SN2.4.4	热交换器水压试验记录	▲		▲	△	
SN2.4.5	散热器组对后水压试验记录	▲		▲	△	
SN2.4.6	金属辐射板安装前水压试验记录	▲		▲	△	
SN2.4.7	盘管隐蔽前水压试验记录	▲		▲	△	
SN2.4.8	供暖管道系统保温前水压试验记录	▲		▲	△	
SN2.4.9	消火栓系统水压试验记录	▲		▲	△	
SN2.4.10	自动喷水灭火系统压力试验记录	▲		▲	△	
SN2.4.11	供热管道系统保温前水压试验记录	▲		▲	△	
SN2.4.12	密闭箱、罐水压试验记录	▲		▲	△	
SN2.4.13	其他试验资料					
SN2.5	隐蔽工程验收					
SN2.5.1	隐蔽工程验收记录汇总表	▲		▲	▲	△
SN2.5.2	管道隐蔽验收记录	▲		▲	▲	△
SN2.5.3	设备基础交接验收记录			△	△	
SN2.5.4	其他隐蔽工程验收记录					
SN2.6	施工记录					
SN2.6.1	施工记录汇总表			△	△	
SN2.6.2	管道支、吊架安装记录			△		
SN2.6.3	钢管伸缩器预拉伸安装记录			△		
SN2.6.4	给水管道补偿器安装记录			△		
SN2.6.5	塑料排水管伸缩器预留伸缩量记录			△		

类别 编号	工程文件名称	归档保存单位				
		建设 单位	设计 单位	施工 单位	监理 单位	城建档案 管理机构
SN2. 6. 6	锅炉烘炉记录	▲		▲		
SN2. 6. 7	锅炉煮炉记录	▲		▲		
SN2. 6. 8	其他施工记录					
SN2. 7	系统清洗、灌水、通水、通球试验					
SN2. 7. 1	系统清洗、灌水、通水、通球试验记录汇总表			△	△	
SN2. 7. 2	管道系统清（冲）洗记录	▲		▲	△	
SN2. 7. 3	通水试验记录	▲		▲	△	
SN2. 7. 4	卫生器具及敞口水箱的满水试验记录	▲		▲	△	
SN2. 7. 5	非承压管道灌水试验记录	▲		▲	△	
SN2. 7. 6	排水干管通球试验记录	▲		▲	△	
SN2. 7. 7	其他试验资料					
SN3	安全和功能检验资料					
SN3. 1	设备及系统的试运行和调试					
SN3. 1. 1	设备及系统的试运行和调试记录汇总表	▲		▲	△	
SN3. 1. 2	设备单机试验运转记录	▲		▲	△	△
SN3. 1. 3	给水系统试运行和调试记录	▲		▲	△	△
SN3. 1. 4	消火栓系统试射试验记录	▲		▲	△	△
SN3. 1. 5	排水系统试运行和调试记录	▲		▲	△	△
SN3. 1. 6	热水系统试运行和调试记录	▲		▲	△	△
SN3. 1. 7	卫生器具试运行和调试记录	▲		▲	△	△
SN3. 1. 8	供暖系统试运行和调试记录	▲		▲	△	△
SN3. 1. 9	建筑饮用水供水系统试运行和调试记录	▲		▲	△	△
SN3. 1. 10	建筑中水系统及雨水利用系统试运行和调试记录	▲		▲	△	△
SN3. 1. 11	游泳池及公共浴池水系统试运行和调试记录	▲		▲	△	△
SN3. 1. 12	水景喷泉系统试运行和调试记录	▲		▲	△	△
SN3. 1. 13	监测与控制仪表系统试运行和调试记录	▲		▲	△	△
SN3. 1. 14	锅炉 48h 负荷试运行记录	▲		▲	△	△
SN3. 1. 15	雨水回收系统试运行和调试记录	▲		▲	△	△
SN3. 2	系统性能检测					
SN3. 2. 1	系统性能检测报告汇总表	▲		▲	△	△
SN3. 2. 2	给水系统水质检测报告	▲		▲	△	△
SN3. 2. 3	太阳能热水器系统检测报告	▲		▲	△	△

类别 编号	工程文件名称	归档保存单位				
		建设 单位	设计 单位	施工 单位	监理 单位	城建档案 管理机构
SN3. 2. 4	锅炉系统检测报告	▲		▲	△	△
SN4	质量验收资料					
SN4. 1	室内给水系统子分部工程质量验收记录	▲		▲	▲	▲
SN4. 2	给水管道及配件安装分项工程质量验收记录	▲		▲	▲	
SN4. 3	给水管道及配件安装检验批质量验收记录	▲		△	△	
SN4. 4	给水设备安装分项工程质量验收记录	▲		▲	▲	
SN4. 5	给水设备安装检验批质量验收记录	▲		△	△	
SN4. 6	室内消火栓系统安装分项工程质量验收记录	▲		▲	▲	
SN4. 7	室内消火栓系统安装检验批质量验收记录	▲		△	△	
SN4. 8	消防水泵和稳压泵安装检验批质量验收记录	▲		△	△	
SN4. 9	消防水箱安装和消防水池施工检验批质量验收记录	▲		△	△	
SN4. 10	消防系统水压试验检验批质量验收记录	▲		△	△	
SN4. 11	消防系统冲洗检验批质量验收记录	▲		△	△	
SN4. 12	消防喷淋系统安装分项工程质量验收记录	▲		▲	▲	
SN4. 13	消防水泵和稳压泵安装检验批质量验收记录	▲		△	△	
SN4. 14	消防水箱安装和消防水池施工检验批质量验收记录	▲		△	△	
SN4. 15	消防气压给水设备安装和稳压泵安装检验批质量验收记录	▲		△	△	
SN4. 16	消防水泵接合器安装检验批质量验收记录	▲		△	△	
SN4. 17	管网安装检验批质量验收记录	▲		△	△	
SN4. 18	喷头安装检验批质量验收记录	▲		△	△	
SN4. 19	报警阀组安装检验批质量验收记录	▲		△	△	
SN4. 20	其他组件安装检验批质量验收记录	▲		△	△	
SN4. 21	消防系统水压试验检验批质量验收记录	▲		△	△	
SN4. 22	消防系统气压试验检验批质量验收记录	▲		△	△	
SN4. 23	消防系统冲洗检验批质量验收记录	▲		△	△	
SN4. 24	消防设备系统调试检验批质量验收记录	▲		△	△	
SN4. 25	防腐分项工程质量验收记录	▲		▲	▲	
SN4. 26	室内给水系统防腐检验批质量验收记录	▲		△	△	
SN4. 27	绝热分项工程质量验收记录	▲		▲	▲	
SN4. 28	室内给水系统绝热检验批质量验收记录	▲		△	△	

类别 编号	工程文件名称	归档保存单位				
		建设 单位	设计 单位	施工 单位	监理 单位	城建档案 管理机构
SN4. 29	管道冲洗、消毒分项工程质量验收记录	▲		▲	▲	
SN4. 30	室内给水管道冲洗消毒检验批质量验收记录	▲		△	△	
SN4. 31	试验与调试分项工程质量验收记录	▲		▲	▲	
SN4. 32	室内给水系统试验与调试检验批质量验收记录	▲		△	△	
SN4. 33	室内排水系统子分部工程质量验收记录	▲		▲	▲	▲
SN4. 34	排水管道及配件安装分项工程质量验收记录	▲		▲	▲	
SN4. 35	室内排水管道及配件安装检验批质量验收记录	▲		△	△	
SN4. 36	雨水管道及配件安装分项工程质量验收记录	▲		▲	▲	
SN4. 37	雨水管道及配件安装检验批质量验收记录	▲		△	△	
SN4. 38	防腐分项工程质量验收记录	▲		▲	▲	
SN4. 39	室内排水系统防腐检验批质量验收记录	▲		△	△	
SN4. 40	试验与调试分项工程质量验收记录	▲		▲	▲	
SN4. 41	室内排水系统试验与调试检验批质量验收记录	▲		△	△	
SN4. 42	室内热水系统子分部工程质量验收记录	▲		▲	▲	▲
SN4. 43	管道及配件安装分项工程质量验收记录	▲		▲	▲	
SN4. 44	室内热水系统管道及配件安装检验批质量验收记录	▲		△	△	
SN4. 45	辅助设备安装分项工程质量验收记录	▲		▲	▲	
SN4. 46	室内热水系统辅助设备安装检验批质量验收记录	▲		△	△	
SN4. 47	防腐分项工程质量验收记录	▲		▲	▲	
SN4. 48	室内热水系统防腐检验批质量验收记录	▲		△	△	
SN4. 49	绝热分项工程质量验收记录	▲		▲	▲	
SN4. 50	室内热水系统绝热检验批质量验收记录	▲		△	△	
SN4. 51	试验与调试分项工程质量验收记录	▲		▲	▲	
SN4. 52	室内热水系统试验与调试检验批质量验收记录	▲		△	△	
SN4. 53	卫生器具子分部工程质量验收记录	▲		▲	▲	▲
SN4. 54	卫生器具安装分项工程质量验收记录	▲		▲	▲	
SN4. 55	卫生器具安装检验批质量验收记录	▲		△	△	
SN4. 56	卫生器具给水配件安装分项工程质量验收记录	▲		▲	▲	
SN4. 57	卫生器具给水配件安装检验批质量验收记录	▲		△	△	
SN4. 58	卫生器具排水管道安装分项工程质量验收记录	▲		▲	▲	
SN4. 59	卫生器具排水管道安装检验批质量验收记录	▲		△	△	
SN4. 60	试验与调试分项工程质量验收记录	▲		▲	▲	

类别 编号	工程文件名称	归档保存单位				
		建设 单位	设计 单位	施工 单位	监理 单位	城建档案 管理机构
SN4. 61	卫生器具试验与调试检验批质量验收记录	▲		△	△	
SN4. 62	室内供暖系统子分部工程质量验收记录	▲		▲	▲	▲
SN4. 63	管道及配件安装分项工程质量验收记录	▲		▲	▲	
SN4. 64	室内供暖系统管道及配件安装检验批质量验收记录	▲		△	△	
SN4. 65	辅助设备安装分项工程质量验收记录	▲		▲	▲	
SN4. 66	室内供暖系统辅助设备安装检验批质量验收记录	▲		△	△	
SN4. 67	散热器安装分项工程质量验收记录	▲		▲	▲	
SN4. 68	室内供暖系统散热器安装检验批质量验收记录	▲		△	△	
SN4. 69	低温热水地板辐射供暖系统安装分项工程质量验收记录	▲		▲	▲	
SN4. 70	室内供暖系统低温热水地板辐射供暖系统安装检验批质量验收记录	▲		△	△	
SN4. 71	电加热供暖系统安装分项工程质量验收记录	▲		▲	▲	
SN4. 72	电加热供暖系统安装检验批质量验收记录	▲		△	△	
SN4. 73	燃气红外辐射供暖系统安装分项工程质量验收记录	▲		▲	▲	
SN4. 74	燃气红外辐射供暖系统安装检验批质量验收记录	▲		△	△	
SN4. 75	热风供暖系统安装分项工程质量验收记录	▲		▲	▲	
SN4. 76	热风供暖系统安装检验批质量验收记录	▲		△	△	
SN4. 77	热计量及调控装置安装分项工程质量验收记录	▲		▲	▲	
SN4. 78	热源和热力站热计量装置安装检验批质量验收记录	▲		△	△	
SN4. 79	热源和热力站热计量装置调节与控制检验批质量验收记录	▲		△	△	
SN4. 80	楼栋热计量装置安装检验批质量验收记录	▲		△	△	
SN4. 81	楼栋热计量装置调节与控制检验批质量验收记录	▲		△	△	
SN4. 82	分户热计量散热器热分配计安装检验批质量验收记录	▲		△	△	
SN4. 83	分户热计量装置户用热量表安装检验批质量验收记录	▲		△	△	
SN4. 84	室内供暖系统热计量及调控装置系统调控检验批质量验收记录	▲		△	△	
SN4. 85	试验与调试检分项工程质量验收记录	▲		▲	▲	
SN4. 86	室内供暖系统试验与调试检验批质量验收记录	▲		△	△	
SN4. 87	防腐分项工程质量验收记录	▲		▲	▲	

类别 编号	工程文件名称	归档保存单位				
		建设 单位	设计 单位	施工 单位	监理 单位	城建档案 管理机构
SN4.88	室内供暖系统防腐检验批质量验收记录	▲		△	△	
SN4.89	绝热分项工程质量验收记录	▲		▲	▲	
SN4.90	室内供暖系统绝热检验批质量验收记录	▲		△	△	
SN4.91	室外给水管网子分部工程质量验收记录	▲		▲	▲	▲
SN4.92	给水管道安装分项工程质量验收记录	▲		▲	▲	
SN4.93	室外给水管网给水管道安装检验批质量验收记录	▲		△	△	
SN4.94	室外消火栓系统安装分项工程质量验收记录	▲		▲	▲	
SN4.95	室外消火栓系统安装检验批质量验收记录	▲		△	△	
SN4.96	试验与调试分项工程质量验收记录	▲		▲	▲	
SN4.97	室外给水管道试验与调试检验批质量验收记录	▲		△	△	
SN4.98	室外消火栓系统试验与调试检验批质量验收记录	▲		△	△	
SN4.99	防腐分项工程质量验收记录	▲		△	△	
SN4.100	室外给水管网防腐检验批质量验收记录	▲		△	△	
SN4.101	室外排水管网子分部工程质量验收记录	▲		▲	▲	▲
SN4.102	排水管道安装分项工程质量验收记录	▲		▲	▲	
SN4.103	室外排水管网排水管道安装检验批质量验收记录	▲		△	△	
SN4.104	排水管沟与井池分项工程质量验收记录	▲		▲	▲	
SN4.105	室外排水管网排水管沟与井池检验批质量验收记录	▲		△	△	
SN4.106	试验与调试分项工程质量验收记录	▲		▲	▲	
SN4.107	室外排水管网试验与调试检验批质量验收记录	▲		△	△	
SN4.108	防腐分项工程质量验收记录	▲		△	△	
SN4.109	室外排水管网防腐检验批质量验收记录	▲		△	△	
SN4.110	室外供热管网子分部工程质量验收记录	▲		▲	▲	▲
SN4.111	管道及配件安装分项工程质量验收记录	▲		▲	▲	
SN4.112	室外供热管道及配件安装检验批质量验收记录	▲		△	△	
SN4.113	系统水压试验分项工程质量验收记录	▲		▲	▲	
SN4.114	室外供热管网系统水压试验检验批质量验收记录	▲		△	△	
SN4.115	土建结构检分项工程质量验收记录	▲		▲	▲	
SN4.116	室外供热管网土建结构检验批质量验收记录	▲		△	△	
SN4.117	防腐分项工程质量验收记录	▲		▲	▲	
SN4.118	室外供热管网防腐检验批质量验收记录	▲		△	△	
SN4.119	绝热分项工程质量验收记录	▲		▲	▲	

类别 编号	工程文件名称	归档保存单位				
		建设 单位	设计 单位	施工 单位	监理 单位	城建档案 管理机构
SN4.120	室外供热管网绝热检验批质量验收记录	▲		△	△	
SN4.121	试验与调试分项工程质量验收记录	▲		▲	▲	
SN4.122	室外供热管网调试检验批质量验收记录	▲		△	△	
SN4.123	建筑饮用水供应系统子分部工程质量验收记录	▲		▲	▲	▲
SN4.124	管道及配件安装分项工程质量验收记录	▲		▲	▲	
SN4.125	建筑饮用水供应系统管道及配件安装检验批质量验收记录	▲		△	△	
SN4.126	水处理设备及控制设施安装分项工程质量验收记录	▲		▲	▲	
SN4.127	建筑饮用水供应系统水处理设备及控制设施安装检验批质量验收记录	▲		△	△	
SN4.128	防腐分项工程质量验收记录	▲		▲	▲	
SN4.129	建筑饮用水供应系统防腐检验批质量验收记录	▲		△	△	
SN4.130	绝热分项工程质量验收记录	▲		▲	▲	
SN4.131	建筑饮用水供应系统绝热检验批质量验收记录	▲		△	△	
SN4.132	试验与调试分项工程质量验收记录	▲		▲	▲	
SN4.133	建筑饮用水供应系统管道试压检验批质量验收记录	▲		△	△	
SN4.134	建筑饮用水供应系统清洗和消毒检验批质量验收记录	▲		△	△	
SN4.135	建筑中水系统及雨水利用系统子分部工程质量验收记录	▲		▲	▲	▲
SN4.136	建筑中水系统、雨水利用系统管道及配件安装分项工程质量验收记录	▲		▲	▲	
SN4.137	雨水利用系统管道及配件安装检验批质量验收记录	▲		△	△	
SN4.138	水处理设备及控制设施安装分项工程质量验收记录	▲		▲	▲	
SN4.139	建筑中水系统及雨水利用系统水处理设备及控制设施安装检验批质量验收记录	▲		△	△	
SN4.140	防腐分项工程质量验收记录	▲		▲	▲	
SN4.141	建筑中水系统及雨水利用系统防腐检验批质量验收记录	▲		△	△	
SN4.142	绝热分项工程质量验收记录	▲		▲	▲	
SN4.143	建筑中水系统及雨水利用系统绝热检验批质量验收记录	▲		△	△	
SN4.144	试验与调试分项工程质量验收记录	▲		▲	▲	

类别 编号	工程文件名称	归档保存单位				
		建设 单位	设计 单位	施工 单位	监理 单位	城建档案 管理机构
SN4.145	建筑中水系统及雨水利用系统试验与调试检验批质量验收记录	▲		△	△	
SN4.146	游泳池及公共浴池水系统子分部工程质量验收记录	▲		▲	▲	▲
SN4.147	管道及配件系统安装分项工程质量验收记录	▲		▲	▲	
SN4.148	管道安装检验批质量验收记录	▲		△	△	
SN4.149	专用和附属配件安装检验批质量验收记录	▲		△	△	
SN4.150	阀门和仪表安装检验批质量验收记录	▲		△	△	
SN4.151	水处理设备及控制设施安装分项工程质量验收记录	▲		▲	▲	
SN4.152	设备及配套设施安装检验批质量验收记录	▲		△	△	
SN4.153	防腐分项工程质量验收记录	▲		▲	▲	
SN4.154	游泳池及公共浴池水系统防腐检验批质量验收记录	▲		△	△	
SN4.155	绝热分项工程质量验收记录	▲		▲	▲	
SN4.156	游泳池及公共浴池水系统绝热检验批质量验收记录	▲		△	△	
SN4.157	试验与调试分项工程质量验收记录	▲		▲	▲	
SN4.158	管道检测和试验检验批质量验收记录	▲		△	△	
SN4.159	设备检测和试验检验批质量验收记录	▲		△	△	
SN4.160	水景喷泉系统子分部工程质量验收记录	▲		▲	▲	▲
SN4.161	管道系统及配件安装分项工程质量验收记录	▲		▲	▲	
SN4.162	水景喷泉系统给水管道及配件安装检验批质量验收记录	▲		△	△	
SN4.163	水景喷泉系统排水管道及配件安装检验批质量验收记录	▲		△	△	
SN4.164	防腐分项工程质量验收记录	▲		▲	▲	
SN4.165	水景喷泉系统防腐检验批质量验收记录	▲		△	△	
SN4.166	绝热分项工程质量验收记录	▲		▲	▲	
SN4.167	水景喷泉系统绝热检验批质量验收记录	▲		△	△	
SN4.168	试验与调试分项工程质量验收记录	▲		▲	▲	
SN4.169	水景喷泉系统给水管道试验检验批质量验收记录	▲		△	△	
SN4.170	水景喷泉系统排水管道试验检验批质量验收记录	▲		△	△	
SN4.171	水景喷泉系统调试检验批质量验收记录	▲		△	△	
SN4.172	热源及辅助设备子分部工程质量验收记录	▲		▲	▲	▲

类别 编号	工程文件名称	归档保存单位				
		建设 单位	设计 单位	施工 单位	监理 单位	城建档案 管理机构
SN4.173	锅炉安装分项工程质量验收记录	▲		▲	▲	
SN4.174	锅炉安装检验批质量验收记录	▲		△	△	
SN4.175	辅助设备及管道安装分项工程质量验收记录	▲		▲	▲	
SN4.176	辅助设备及管道安装检验批质量验收记录	▲		△	△	
SN4.177	安全附件安装分项工程质量验收记录	▲		▲	▲	
SN4.178	安全附件安装检验批质量验收记录	▲		△	△	
SN4.179	换热站安装分项工程质量验收记录	▲		▲	▲	
SN4.180	换热站安装检验批质量验收记录	▲		△	△	
SN4.181	防腐分项工程质量验收记录	▲		▲	▲	
SN4.182	热源及辅助设备防腐检验批质量验收记录	▲		△	△	
SN4.183	绝热分项工程质量验收记录	▲		▲	▲	
SN4.184	热源及辅助设备绝热检验批质量验收记录	▲		△	△	
SN4.185	试验与调试分项工程质量验收记录	▲		▲	▲	
SN4.186	热源及辅助设备试验检验批质量验收记录	▲		△	△	
SN4.187	烘炉、煮炉和试运行检验批质量验收记录	▲		△	△	
SN4.188	监测与控制仪表子分部工程质量验收记录	▲		▲	▲	▲
SN4.189	检测仪器及仪表安装分项工程质量验收记录	▲		▲	▲	
SN4.190	检测仪器及仪表安装检验批质量验收记录	▲		△	△	
SN4.191	试验与调试分项工程质量验收记录	▲		▲	▲	
SN4.192	监测与控制仪表试验与调试检验批质量验收记录	▲		△	△	

注：表中“▲”表示必须归档保存；“△”表示选择性归档保存。

C.6 建筑电气工程施工文件组卷与归档移交目录应符合表 C.6 的要求。

表 C.6 建筑电气工程施工文件组卷与归档移交目录

类别 编号	工程文件名称	归档保存单位				
		建设 单位	设计 单位	施工 单位	监理 单位	城建档案 管理机构
	建筑电气工程施工、技术管理资料					
DQ1	管理资料					
DQ1.1	建筑电气工程概况表	▲		▲	▲	▲
DQ1.2	建筑电气分部工程质量验收记录	▲		▲		▲
DQ1.3	建筑电气工程质量控制资料核查记录	▲		▲		▲
DQ1.4	建筑电气工程安全和功能检验资料核查及主要功能抽查记录	▲		▲		▲

类别 编号	工程文件名称	归档保存单位				
		建设 单位	设计 单位	施工 单位	监理 单位	城建档案 管理机构
DQ1.5	建筑电气工程观感质量检查记录	▲		▲		▲
DQ1.6	企业资质证书及工程项目施工管理人员名单及岗位证书	△		△	△	▲
DQ1.7	安装电工、焊工、起重吊装工和电气调试人员及岗位证汇总表			△	△	
DQ1.8	建筑电气工程施工现场质量管理检查记录			△	△	▲
DQ1.9	施工组织设计、施工方案	△		△	△	△
DQ1.10	危险性较大分部分项工程施工方案、专家论证意见及结论	△		△	△	△
DQ1.11	建设工程质量事故勘查记录及建设工程质量事故报告书	▲	▲	▲	▲	▲
DQ1.12	施工日志			▲		
DQ1.13	其他					
DQ2	工程质量控制资料					
TJ2.1	图纸会审、变更、洽商、交底					
DQ2.1.1	图纸会审、设计变更、洽商记录、技术核定单等变更类文件汇总表	▲	▲	▲	▲	▲
DQ2.1.2	图纸会审记录	▲	▲	▲	▲	▲
DQ2.1.3	设计变更通知单	▲	▲	▲	▲	▲
DQ2.1.4	技术核定单	▲	▲	▲	▲	▲
DQ2.1.5	设计交底记录	▲	▲	▲	▲	▲
DQ2.1.6	技术交底记录	△		△		
DQ2.2	材料、配件及设备出厂质量证明文件					
DQ2.2.1	材料、配件及设备质量证明文件汇总表	▲		▲	△	
DQ2.2.2	材料、配件及设备进场验收检查记录	▲		▲	△	
DQ2.2.3	材料、配件及设备质量证明文件	▲		▲	△	
DQ2.3	材料、设备现场抽样检测报告					
DQ2.3.1	材料、设备现场抽样检测报告汇总表	▲		▲	△	△
DQ2.3.2	成套灯具的绝缘电阻、内部接线性能抽样检测报告	▲		▲	△	△
DQ2.3.3	开关电气和机械性能现场抽样检测报告	▲		▲	△	▲
DQ2.3.4	插座电气和机械性能现场抽样检测报告	▲		▲	△	▲
DQ2.3.5	电线、电缆绝缘性能、导电性能和阻燃性能抽样检测报告	▲		▲	△	▲
DQ2.3.6	导管现场抽样检测报告	▲		▲	△	△
DQ2.3.7	型钢和电焊条抽样检测报告	▲		▲	△	△
DQ2.3.8	镀锌制品和外线金具抽样检测报告	▲		▲	△	△

类别 编号	工程文件名称	归档保存单位				
		建设 单位	设计 单位	施工 单位	监理 单位	城建档案 管理机构
DQ2. 3. 9	母线槽现场抽样检验报告	▲		▲	△	△
DQ2. 3. 10	梯架、托盘、槽盒现场抽样检验报告	▲		▲	△	△
DQ2. 3. 11	其他检测资料					
DQ2. 4	设备调试					
DQ2. 4. 1	设备调试记录汇总表	▲		▲	△	
DQ2. 4. 2	电气设备交接试验记录			△	△	
DQ2. 4. 3	空载试运行和负荷试运行记录	▲		▲	△	
DQ2. 4. 4	建筑照明通电试运行记录	▲		▲	△	
DQ2. 4. 5	工序交接合格等施工安装记录	▲		▲	△	
DQ2. 4. 6	漏电保护装置模拟动作试验记录	▲		▲	△	
DQ2. 4. 7	交流工频耐压试验记录	▲		▲	△	
DQ2. 4. 8	其他调试资料					
DQ2. 5	接地、绝缘电阻测试					
DQ2. 5. 1	接地、绝缘电阻测试记录汇总表	▲		▲		
DQ2. 5. 2	接地电阻测试记录	▲		▲	△	△
DQ2. 5. 3	绝缘电阻测试记录	▲		▲	△	△
DQ2. 6	隐蔽工程验收					
DQ2. 6. 1	隐蔽工程验收记录汇总表	▲		▲		
DQ2. 6. 2	线槽、电导管安装隐蔽工程验收记录	▲		▲	▲	△
DQ2. 6. 3	重复接地(防雷接地)工程隐蔽验收记录	▲		▲	▲	△
DQ2. 6. 4	防雷接地系统布置简图	▲		▲	▲	▲
DQ2. 6. 5	配线敷设施工隐蔽验收记录	▲		▲	▲	△
DQ2. 6. 6	其他隐蔽工程验收记录					
DQ2. 7	施工记录					
DQ2. 7. 1	施工记录汇总表	▲		▲		
DQ2. 7. 2	电气器具通电安全检查记录	▲		▲	△	
DQ2. 7. 3	大容量电气线路结点测温记录	▲		▲	△	
DQ2. 7. 4	避雷带支架拉力测试记录	▲		▲	△	
DQ2. 7. 5	低压配电电源质量测试记录	▲		▲	△	
DQ2. 7. 6	电动机检查(抽芯)记录	▲		▲	△	
DQ2. 7. 7	接地故障回路阻抗测试记录	▲		▲	△	
DQ2. 7. 8	接地(等电位)联结导通性测试记录	▲		▲	△	

类别 编号	工程文件名称	归档保存单位				
		建设 单位	设计 单位	施工 单位	监理 单位	城建档案 管理机构
DQ2.7.9	建筑物照明系统照度测试记录	▲		▲	△	
DQ2.7.10	其他施工记录					
DQ3	安全和功能检验资料					
DQ3.1	照明全负荷试验记录	▲		▲	△	
DQ3.2	灯具固定装置及悬吊装置的载荷强度试验记录	▲		▲	△	
DQ3.3	避雷接地电阻测试记录	▲		▲	△	
DQ3.4	线路、插座、开关接地检验记录	▲		▲	△	
DQ3.5	接地电阻检测报告	▲		▲		▲
DQ3.6	绝缘电阻检测报告	▲		▲		▲
DQ3.7	其他功能测试资料	▲		▲	△	
DQ4	质量验收资料					
DQ4.1	室外电气安装子分部工程质量验收记录	▲		▲	▲	▲
DQ4.2	变压器、箱式变电所安装分项工程质量验收记录	▲		▲	▲	
DQ4.3	变压器、箱式变电所安装检验批质量验收记录	▲		△	△	
DQ4.4	成套配电柜、控制柜（台、箱）和配电箱（盘）安装分项工程质量验收记录	▲		▲	▲	
DQ4.5	成套配电柜、控制柜（台、箱）和配电箱（盘）安装检验批质量验收记录	▲		△	△	
DQ4.6	梯架、托盘和槽盒安装分项工程质量验收记录	▲		▲	▲	
DQ4.7	梯架、托盘和槽盒安装检验批质量验收记录	▲		△	△	
DQ4.8	导管敷设分项工程质量验收记录	▲		▲	▲	
DQ4.9	导管敷设检验批质量验收记录	▲		△	△	
DQ4.10	电缆敷设分项工程质量验收记录	▲		▲	▲	
DQ4.11	电缆敷设检验批质量验收记录	▲		△	△	
DQ4.12	管内穿线和槽盒内敷线分项工程质量验收记录	▲		▲	▲	
DQ4.13	管内穿线和槽盒内敷线检验批质量验收记录	▲		△	△	
DQ4.14	电缆头制作、导线连接和线路绝缘测试分项工程质量验收记录	▲		▲	▲	
DQ4.15	电缆头制作、导线连接和线路绝缘测试检验批质量验收记录	▲		△	△	
DQ4.16	普通灯具安装分项工程质量验收记录	▲		▲	▲	
DQ4.17	普通灯具安装检验批质量验收记录	▲		△	△	
DQ4.18	专用灯具安装分项工程质量验收记录	▲		▲	▲	
DQ4.19	专用灯具安装检验批质量验收记录	▲		△	△	

类别 编号	工程文件名称	归档保存单位				
		建设 单位	设计 单位	施工 单位	监理 单位	城建档案 管理机构
DQ4. 20	建筑物照明通电试运行分项工程质量验收记录	▲		▲	▲	
DQ4. 21	建筑物照明通电试运行检验批质量验收记录	▲		△	△	
DQ4. 22	接地装置安装分项工程质量验收记录	▲		▲	▲	
DQ4. 23	接地装置安装检验批质量验收记录	▲		△	△	
DQ4. 24	变配电室安装子分部工程质量验收记录	▲		▲	▲	▲
DQ4. 25	变压器、箱式变电所安装分项工程质量验收记录	▲		▲	▲	
DQ4. 26	变压器、箱式变电所安装检验批质量验收记录	▲		△	△	
DQ4. 27	成套配电柜、控制柜（台、箱）和配电箱（盘）安 装分项工程质量验收记录	▲		▲	▲	
DQ4. 28	成套配电柜、控制柜（台、箱）和配电箱（盘）安 装检验批质量验收记录	▲		△	△	
DQ4. 29	母线槽安装分项工程质量验收记录	▲		▲	▲	
DQ4. 30	母线槽安装检验批质量验收记录	▲		△	△	
DQ4. 31	梯架、托盘和槽盒安装分项工程质量验收记录	▲		▲	▲	
DQ4. 32	梯架、托盘和槽盒安装检验批质量验收记录	▲		△	△	
DQ4. 33	电缆敷设分项工程质量验收记录	▲		▲	▲	
DQ4. 34	电缆敷设检验批质量验收记录	▲		△	△	
DQ4. 35	电缆头制作、导线连接和线路绝缘测试分项工程质 量验收记录	▲		▲	▲	
DQ4. 36	电缆头制作、导线连接和线路绝缘测试检验批质量 验收记录	▲		△	△	
DQ4. 37	接地装置安装分项工程质量验收记录	▲		▲	▲	
DQ4. 38	接地装置安装检验批质量验收记录	▲		△	△	
DQ4. 39	变配电室及电气竖井内接地干线敷设分项工程质 量验收记录	▲		▲	▲	
DQ4. 40	变配电室及电气竖井内接地干线敷设检验批质量 验收记录	▲		△	△	
DQ4. 41	供电干线安装子分部工程质量验收记录	▲		▲	▲	▲
DQ4. 42	电气设备试验和试运行分项工程质量验收记录	▲		▲	▲	
DQ4. 43	电气设备试验和试运行检验批质量验收记录	▲		△	△	
DQ4. 44	母线槽安装分项工程质量验收记录	▲		▲	▲	
DQ4. 45	母线槽安装检验批质量验收记录	▲		△	△	
DQ4. 46	梯架、托盘和槽盒安装分项工程质量验收记录	▲		▲	▲	
DQ4. 47	梯架、托盘和槽盒安装检验批质量验收记录	▲		△	△	

类别 编号	工程文件名称	归档保存单位				
		建设 单位	设计 单位	施工 单位	监理 单位	城建档案 管理机构
DQ4.48	导管敷设分项工程质量验收记录	▲		▲	▲	
DQ4.49	导管敷设检验批质量验收记录	▲		△	△	
DQ4.50	电缆敷设分项工程质量验收记录	▲		▲	▲	
DQ4.51	电缆敷设检验批质量验收记录	▲		△	△	
DQ4.52	管内穿线和槽盒内敷线分项工程质量验收记录	▲		▲	▲	
DQ4.53	管内穿线和槽盒内敷线检验批质量验收记录	▲		△	△	
DQ4.54	电缆头制作、导线连接和线路绝缘测试分项工程质 量验收记录	▲		▲	▲	
DQ4.55	电缆头制作、导线连接和线路绝缘测试检验批质量 验收记录	▲		△	△	
DQ4.56	变配电室及电气竖井内接地干线敷设分项工程质 量验收记录	▲		▲	▲	
DQ4.57	变配电室及电气竖井内接地干线敷设检验批质量 验收记录	▲		△	△	
DQ4.58	电气动力安装子分部工程质量验收记录	▲		▲	▲	▲
DQ4.59	成套配电柜、控制柜（台、箱）和配电箱（盘）安 装分项工程质量验收记录	▲		▲	▲	
DQ4.60	成套配电柜、控制柜（台、箱）和配电箱（盘）安 装检验批质量验收记录	▲		△	△	
DQ4.61	电动机、电加热器及电动执行机构检查接线分项工 程质量验收记录	▲		▲	▲	
DQ4.62	电动机、电加热器及电动执行机构检查接线检验批 质量验收记录	▲		△	△	
DQ4.63	电气设备试验和试运行分项工程质量验收记录	▲		▲	▲	
DQ4.64	电气设备试验和试运行检验批质量验收记录	▲		△	△	
DQ4.65	母线槽安装分项工程质量验收记录	▲		▲	▲	
DQ4.66	母线槽安装检验批质量验收记录	▲		△	△	
DQ4.67	梯架、托盘和槽盒安装分项工程质量验收记录	▲		▲	▲	
DQ4.68	梯架、托盘和槽盒安装检验批质量验收记录	▲		△	△	
DQ4.69	导管敷设分项工程质量验收记录	▲		▲	▲	
DQ4.70	导管敷设检验批质量验收记录	▲		△	△	
DQ4.71	电缆敷设分项工程质量验收记录	▲		▲	▲	
DQ4.72	电缆敷设检验批质量验收记录	▲		△	△	
DQ4.73	管内穿线和槽盒内敷线分项工程质量验收记录	▲		▲	▲	
DQ4.74	管内穿线和槽盒内敷线检验批质量验收记录	▲		△	△	

类别 编号	工程文件名称	归档保存单位				
		建设 单位	设计 单位	施工 单位	监理 单位	城建档案 管理机构
DQ4. 75	电缆头制作、导线连接和线路绝缘测试分项工程质量验收记录	▲		▲	▲	
DQ4. 76	电缆头制作、导线连接和线路绝缘测试检验批质量验收记录	▲		△	△	
DQ4. 77	开关、插座、风扇安装分项工程质量验收记录	▲		▲	▲	
DQ4. 78	开关、插座、风扇安装检验批质量验收记录	▲		△	△	
DQ4. 79	电气照明安装子分部工程质量验收记录	▲		▲	▲	▲
DQ4. 80	成套配电柜、控制柜（台、箱）和配电箱（盘）安装分项工程质量验收记录	▲		▲	▲	
DQ4. 81	成套配电柜、控制柜（台、箱）和配电箱（盘）安装检验批质量验收记录	▲		△	△	
DQ4. 82	母线槽安装分项工程质量验收记录	▲		▲	▲	
DQ4. 83	母线槽安装检验批质量验收记录	▲		△	△	
DQ4. 84	梯架、托盘和槽盒安装分项工程质量验收记录	▲		▲	▲	
DQ4. 85	梯架、托盘和槽盒安装检验批质量验收记录	▲		△	△	
DQ4. 86	导管敷设分项工程质量验收记录	▲		▲	▲	
DQ4. 87	导管敷设检验批质量验收记录	▲		△	△	
DQ4. 88	电缆敷设分项工程质量验收记录	▲		▲	▲	
DQ4. 89	电缆敷设检验批质量验收记录	▲		△	△	
DQ4. 90	管内穿线和槽盒内敷线分项工程质量验收记录	▲		▲	▲	
DQ4. 91	管内穿线和槽盒内敷线检验批质量验收记录	▲		△	△	
DQ4. 92	塑料护套线直敷布线分项工程质量验收记录	▲		▲	▲	
DQ4. 93	塑料护套线直敷布线检验批质量验收记录	▲		△	△	
DQ4. 94	钢索配线分项工程质量验收记录	▲		▲	▲	
DQ4. 95	钢索配线检验批质量验收记录	▲		△	△	
DQ4. 96	电缆头制作、导线连接和线路绝缘测试分项工程质量验收记录	▲		▲	▲	
DQ4. 97	电缆头制作、导线连接和线路绝缘测试检验批质量验收记录	▲		△	△	
DQ4. 98	分普通灯具安装分项工程质量验收记录	▲		▲	▲	
DQ4. 99	普通灯具安装检验批质量验收记录	▲		△	△	
DQ4. 100	专用灯具安装分项工程质量验收记录	▲		▲	▲	
DQ4. 101	专用灯具安装检验批质量验收记录	▲		△	△	
DQ4. 102	开关、插座、风扇安装分项工程质量验收记录	▲		▲	▲	

类别 编号	工程文件名称	归档保存单位				
		建设 单位	设计 单位	施工 单位	监理 单位	城建档案 管理机构
DQ4.103	开关、插座、风扇安装检验批质量验收记录	▲		△	△	
DQ4.104	建筑物照明通电试运行分项工程质量验收记录	▲		▲	▲	
DQ4.105	建筑物照明通电试运行检验批质量验收记录	▲		△	△	
DQ4.106	自备电源安装子分部工程质量验收记录	▲		▲	▲	▲
DQ4.107	成套配电柜、控制柜（台、箱）和配电箱（盘）安 装分项工程质量验收记录	▲		▲	▲	
DQ4.108	成套配电柜、控制柜（台、箱）和配电箱（盘）安 装检验批质量验收记录	▲		△	△	
DQ4.109	柴油发电机组安装分项工程质量验收记录	▲		▲	▲	
DQ4.110	柴油发电机组安装检验批质量验收记录	▲		△	△	
DQ4.111	UPS 及 EPS 安装分项工程质量验收记录	▲		▲	▲	
DQ4.112	UPS 及 EPS 安装检验批质量验收记录	▲		△	△	
DQ4.113	母线槽安装分项工程质量验收记录	▲		▲	▲	
DQ4.114	母线槽安装检验批质量验收记录	▲		△	△	
DQ4.115	梯架、托盘和槽盒安装分项工程质量验收记录	▲		▲	▲	
DQ4.116	梯架、托盘和槽盒安装检验批质量验收记录	▲		△	△	
DQ4.117	导管敷设分项工程质量验收记录	▲		▲	▲	
DQ4.118	导管敷设检验批质量验收记录	▲		△	△	
DQ4.119	电缆敷设分项工程质量验收记录	▲		▲	▲	
DQ4.120	电缆敷设检验批质量验收记录	▲		△	△	
DQ4.121	管内穿线和槽盒内敷线分项工程质量验收记录	▲		▲	▲	
DQ4.122	管内穿线和槽盒内敷线检验批质量验收记录	▲		△	△	
DQ4.123	电缆头制作、导线连接和线路绝缘测试分项工程质 量验收记录	▲		▲	▲	
DQ4.124	电缆头制作、导线连接和线路绝缘测试检验批质量 验收记录	▲		△	△	
DQ4.125	接地装置安装分项工程质量验收记录	▲		▲	▲	
DQ4.126	接地装置安装检验批质量验收记录	▲		△	△	
DQ4.127	防雷及接地装置安装子分部工程质量验收记录	▲		▲	▲	▲
DQ4.128	接地装置安装分项工程质量验收记录	▲		▲	▲	
DQ4.129	接地装置安装检验批质量验收记录	▲		△	△	
DQ4.130	防雷引下线及接闪器安装分项工程质量验收记录	▲		▲	▲	
DQ4.131	防雷引下线及接闪器安装检验批质量验收记录	▲		△	△	
DQ4.132	建筑物等电位联结分项工程质量验收记录	▲		▲	▲	

类别 编号	工程文件名称	归档保存单位				
		建设 单位	设计 单位	施工 单位	监理 单位	城建档案 管理机构
DQ4.133	建筑物等电位联结检验批质量验收记录	▲		△	△	

注：表中“▲”表示必须归档保存；“△”表示选择性归档保存。

C.7 智能建筑工程施工文件组卷与归档移交目录应符合表 C.7 的要求。

表 C.7 智能建筑工程施工文件组卷与归档移交目录

类别 编号	工程文件名称	归档保存单位				
		建设 单位	设计 单位	施工 单位	监理 单位	城建档案 管理机构
	智能建筑工程施工、技术管理资料					
ZN1	管理资料					
ZN1.1	智能建筑工程概况表	▲		▲	▲	
ZN1.2	智能建筑分部工程质量验收记录	▲		▲		
ZN1.3	智能建筑工程质量控制资料核查记录	▲		▲		
ZN1.4	智能建筑工程安全和功能检验资料核查及主要功能抽查记录	▲		▲		
ZN1.5	智能建筑工程观感质量检查记录	▲		▲		
ZN1.6	企业资质证书及工程项目施工管理人员名单及岗位证书	△		△	△	
ZN1.7	安装电工、焊工和电气调试人员及岗位证汇总表			△	△	
ZN1.8	智能建筑工程施工现场质量管理检查记录			△	△	
ZN1.9	开工报告	▲		▲	▲	
ZN1.10	竣工报告	▲		▲	▲	
ZN1.11	分包合同	▲		▲		
ZN1.12	施工组织设计、施工方案	△		△	△	
ZN1.13	危险性较大分部分项工程施工方案、专家论证意见及结论	△		△	△	
ZN1.14	建设工程质量事故勘查记录及建设工程质量事故报告书	▲	▲	▲	▲	
ZN1.15	施工日志			▲		
ZN1.16	其他					
ZN2	工程质量控制资料					
ZN2.1	图纸会审、变更、洽商、交底					
ZN2.1.1	图纸会审、设计变更、洽商记录、技术核定单等变更类文件汇总表	▲	▲	▲	▲	▲
ZN2.1.2	图纸会审记录	▲	▲	▲	▲	
ZN2.1.3	设计变更通知单	▲	▲	▲	▲	

类别 编号	工程文件名称	归档保存单位				
		建设 单位	设计 单位	施工 单位	监理 单位	城建档案 管理机构
ZN2. 1. 4	技术核定单	▲	▲	▲	▲	
ZN2. 1. 5	设计交底记录	▲	▲	▲	▲	
ZN2. 1. 6	技术交底记录	△		△		
ZN2. 2	材料、配件及设备质量证明文件及进场检(试)验报告					
ZN2. 2. 1	材料、配件及设备质量证明文件汇总表			△	△	
ZN2. 2. 2	材料、配件及设备进场验收检查记录	▲		▲	△	
ZN2. 2. 3	材料、配件及设备质量证明文件			△	△	
ZN2. 2. 4	进口产品原产地证明和商检证明及配套的质量合格证明、检测报告及安装、使用、维护说明书等文件的中文说明书等	△		▲		
ZN2. 2. 5	管理系统资料、程序结构说明、安装调试说明、使用和维护说明书	△		▲		
ZN2. 2. 6	主要设备安装技术文件	△		▲		
ZN2. 2. 7	主要材料、设备产品进场检(试)验报告	▲		△	△	
ZN2. 3	隐蔽工程验收					
ZN2. 3. 1	隐蔽工程验收记录汇总表	▲		▲		
ZN2. 3. 2	管道排列隐蔽工程验收记录	▲		▲	▲	
ZN2. 3. 3	管道连接隐蔽工程验收记录	▲		▲	▲	
ZN2. 3. 4	管道安放护圈标识隐蔽工程验收记录	▲		▲	▲	
ZN2. 3. 5	接线盒及桥架加盖隐蔽工程验收记录	▲		▲	▲	
ZN2. 3. 6	线缆对管道及线间绝缘电阻隐蔽工程验收记录	▲		▲	▲	
ZN2. 3. 7	线缆接头处隐蔽工程验收记录	▲		▲	▲	
ZN2. 4	系统试运行					
ZN2. 4. 1	系统试运行记录汇总表	▲		▲	△	
ZN2. 4. 2	智能化集成系统试运行记录	▲		▲	△	
ZN2. 4. 3	信息接入系统试运行记录	▲		▲	△	
ZN2. 4. 4	用户电话交换系统试运行记录	▲		▲	△	
ZN2. 4. 5	信息网络系统试运行记录	▲		▲	△	
ZN2. 4. 6	综合布线系统试运行记录	▲		▲	△	
ZN2. 4. 7	移动通信室内信号覆盖系统试运行记录	▲		▲	△	
ZN2. 4. 8	卫星通信系统试运行记录	▲		▲	△	
ZN2. 4. 9	有线电视及卫星电视接收系统试运行记录	▲		▲	△	
ZN2. 4. 10	公共广播系统试运行记录	▲		▲	△	

类别 编号	工程文件名称	归档保存单位				
		建设 单位	设计 单位	施工 单位	监理 单位	城建档案 管理机构
ZN2. 4. 11	会议系统试运行记录	▲		▲	△	
ZN2. 4. 12	信息导引及发布系统试运行记录	▲		▲	△	
ZN2. 4. 13	时钟系统试运行记录	▲		▲	△	
ZN2. 4. 14	信息化应用系统试运行记录	▲		▲	△	
ZN2. 4. 15	建筑设备监控系统试运行记录	▲		▲	△	
ZN2. 4. 16	火灾自动报警系统试运行记录	▲		▲	△	
ZN2. 4. 17	安全技术防范系统试运行记录	▲		▲	△	
ZN2. 4. 18	应急响应系统试运行记录	▲		▲	△	
ZN2. 4. 19	机房试运行记录	▲		▲	△	
ZN2. 4. 20	防雷及接地试运行记录	▲		▲	△	
ZN2. 5	安装质量及观感质量验收					
ZN2. 5. 1	智能化集成系统安装质量及观感质量验收记录	▲		▲	△	
ZN2. 5. 2	信息接入系统安装质量及观感质量验收记录	▲		▲	△	
ZN2. 5. 3	用户电话交换系统安装质量及观感质量验收记录	▲		▲	△	
ZN2. 5. 4	信息网络系统安装质量及观感质量验收记录	▲		▲	△	
ZN2. 5. 5	综合布线系统安装质量及观感质量验收记录	▲		▲	△	
ZN2. 5. 6	移动通信室内信号覆盖系统安装质量及观感质量验收记录	▲		▲	△	
ZN2. 5. 7	卫星通信系统安装质量及观感质量验收记录	▲		▲	△	
ZN2. 5. 8	有线电视及卫星电视接收系统安装质量及观感质量验收记录	▲		▲	△	
ZN2. 5. 9	公共广播系统安装质量及观感质量验收记录	▲		▲	△	
ZN2. 5. 10	会议系统安装质量及观感质量验收记录	▲		▲	△	
ZN2. 5. 11	信息导引及发布系统安装质量及观感质量验收记录	▲		▲	△	
ZN2. 5. 12	时钟系统安装质量及观感质量验收记录	▲		▲	△	
ZN2. 5. 13	信息化应用系统安装质量及观感质量验收记录	▲		▲	△	
ZN2. 5. 14	建筑设备监控系统安装质量及观感质量验收记录	▲		▲	△	
ZN2. 5. 15	火灾自动报警系统安装质量及观感质量验收记录	▲		▲	△	
ZN2. 5. 16	安全技术防范系统安装质量及观感质量验收记录	▲		▲	△	
ZN2. 5. 17	应急响应系统安装质量及观感质量验收记录	▲		▲	△	
ZN2. 5. 18	机房子分部工程安装质量及观感质量验收记录	▲		▲	△	

类别 编号	工程文件名称	归档保存单位				
		建设 单位	设计 单位	施工 单位	监理 单位	城建档案 管理机构
ZN2.5.19	防雷与接地子分部工程安装质量及观感质量验收记录	▲		▲	△	
ZN3	安全和功能检验资料					
ZN3.1	操作维护手册	△		▲		
ZN3.2	智能建筑工程重大施工事故报告及处理记录	▲	▲	▲	▲	
ZN3.3	智能建筑工程主要设备移交记录	▲		▲	△	
ZN3.4	系统电气绝缘电阻测试记录	▲		▲	△	
ZN3.5	接地电阻测试记录	▲		▲	△	
ZN3.6	综合布线测试记录	▲		▲	△	
ZN3.7	视频系统末端测试记录	▲		▲	△	
ZN3.8	光纤损耗测试记录	▲		▲	△	
ZN3.9	系统检测报告	▲		▲	△	
ZN4	质量验收资料					
ZN4.1	智能建筑工程竣工验收结论汇总表	▲		▲	▲	
ZN4.2	子分部工程技术文档审查表					
ZN4.2.1	综合管线系统技术文档审查表	▲		▲	▲	
ZN4.2.2	安全防范技术文档审查表	▲		▲	▲	
ZN4.2.3	建筑设备监控系统技术文档审查表					
ZN4.2.3.1	建筑设备监控系统技术文档审查表（建筑设备）	▲		▲	▲	
ZN4.2.3.2	建筑设备监控系统技术文档审查表（能耗监测）	▲		▲	▲	
ZN4.2.4	综合布线系统技术文档审查表	▲		▲	▲	
ZN4.2.5	信息网络系统技术文档审查表	▲		▲	▲	
ZN4.2.6	用户电话交换系统技术文档审查表	▲		▲	▲	
ZN4.2.7	有线电视及卫星接收系统技术文档审查表	▲		▲	▲	
ZN4.2.8	会议系统系统技术文档审查表	▲		▲	▲	
ZN4.2.9	公共广播系统技术文档审查表	▲		▲	▲	
ZN4.2.10	智能化集成系统技术文档审查表	▲		▲	▲	
ZN4.2.11	防雷与接地系统技术文档审查表	▲		▲	▲	
ZN4.2.12	机房工程系统技术文档审查表	▲		▲	▲	
ZN4.2.13	时钟系统技术文档审查表	▲		▲	▲	
ZN4.2.14	信息引导及发布系统技术文档审查表	▲		▲	▲	
ZN4.2.15	排队叫号系统技术文档审查表	▲		▲	▲	
ZN4.2.16	售验票系统技术文档审查表	▲		▲	▲	

类别 编号	工程文件名称	归档保存单位				
		建设 单位	设计 单位	施工 单位	监理 单位	城建档案 管理机构
ZN4.2.17	移动通信内覆盖系统技术文档审查表	▲		▲	▲	
ZN4.3	子分部工程竣工验收表					
ZN4.3.1	综合管线系统竣工验收表	▲		▲	▲	
ZN4.3.2	安全防范系统验收					
ZN4.3.2.1	安全防范系统（入侵报警）竣工验收表	▲		▲	▲	
ZN4.3.2.2	安全防范系统（视频监控）竣工验收表	▲		▲	▲	
ZN4.3.2.3	安全防范系统（出入口控制）竣工验收表	▲		▲	▲	
ZN4.3.2.4	安全防范系统（电子巡查）竣工验收表	▲		▲	▲	
ZN4.3.2.5	安全防范系统（停车库/场管理）竣工验收表	▲		▲	▲	
ZN4.3.2.6	安全防范系统（访客对讲）竣工验收表	▲		▲	▲	
ZN4.3.2.7	安全防范系统（安全防范综合管理）竣工验收表	▲		▲	▲	
ZN4.3.3	监控系统验收					
ZN4.3.3.1	建筑监控系统竣工验收表	▲		▲	▲	
ZN4.3.3.2	能耗监测系统竣工验收表	▲		▲	▲	
ZN4.3.4	综合布线系统竣工验收表	▲		▲	▲	
ZN4.3.5	信息网络系统竣工验收表	▲		▲	▲	
ZN4.3.6	用户电话交换系统竣工验收表	▲		▲	▲	
ZN4.3.7	有线电视及卫星电视接收系统竣工验收表	▲		▲	▲	
ZN4.3.8	会议系统竣工验收表	▲		▲	▲	
ZN4.3.9	公共广播系统竣工验收表	▲		▲	▲	
ZN4.3.10	智能化集成线系统竣工验收表	▲		▲	▲	
ZN4.3.11	防雷与接地系统竣工验收表	▲		▲	▲	
ZN4.3.12	机房工程系统竣工验收表	▲		▲	▲	
ZN4.3.13	时钟系统竣工验收表	▲		▲	▲	
ZN4.3.14	信息引导及发布系统竣工验收表	▲		▲	▲	
ZN4.3.15	排队叫号系统竣工验收表	▲		▲	▲	
ZN4.3.16	售验票系统竣工验收表	▲		▲	▲	
ZN4.3.17	移动通信室内信号覆盖系统竣工验收表	▲		▲	▲	

注：表中“▲”表示必须归档保存；“△”表示选择性归档保存。

C.8 通风与空调工程施工文件组卷与归档移交目录应符合表 C.8 的要求。

表 C.8 通风与空调工程施工文件组卷与归档移交目录

类别	工程文件名称	归档保存单位
----	--------	--------

编号		建设单位	设计单位	施工单位	监理单位	城建档案管理机构
	通风与空调工程施工、技术管理资料					
KT1	管理资料					
KT1.1	通风与空调工程概况表	▲		▲	▲	▲
KT1.2	通风与空调分部工程质量验收记录	▲		▲		▲
KT1.3	通风与空调工程质量控制资料核查记录	▲		▲		▲
KT1.4	通风与空调工程安全和功能检验资料核查及主要功能抽查记录	▲		▲		▲
KT1.5	通风与空调工程观感质量检查记录	▲		▲		▲
KT1.6	企业资质证书及工程项目施工管理人员名单及岗位证书	△		△	△	▲
KT1.7	通风与空调特种施工人员资格证书及汇总表			△	△	
KT1.8	通风与空调工程施工现场质量管理检查记录			△	△	▲
KT1.9	开工报告	▲		▲	▲	▲
KT1.10	竣工报告	▲		▲	▲	▲
KT1.11	施工组织设计、施工方案	△		△	△	△
KT1.12	危险性较大分部分项工程施工方案、专家论证意见及结论	△		△	△	△
KT1.13	建设工程质量事故勘查记录及建设工程质量事故报告书	▲	▲	▲	▲	▲
KT1.14	施工日志			▲		
KT1.15	其他					
KT2	工程质量控制资料					
KT2.1	图纸会审、变更、洽商、交底					
KT2.1.1	图纸会审、设计变更、洽商记录、技术核定单等变更类文件汇总表	▲	▲	▲	▲	▲
KT2.1.2	图纸会审记录	▲	▲	▲	▲	▲
KT2.1.3	设计变更通知单	▲	▲	▲	▲	▲
KT2.1.4	技术核定单	▲	▲	▲	▲	▲
KT2.1.5	设计交底记录	▲	▲	▲	▲	▲
KT2.1.6	技术交底记录	△		△		
KT2.2	材料、设备出厂质量证明文件、出厂检测报告					
KT2.2.1	材料、设备出厂质量证明文件、出厂检测报告汇总表	▲		▲	△	
KT2.2.2	材料、设备出厂质量证明文件	▲		▲	△	
KT2.2.3	材料、设备型式检验报告、出厂检测报告	▲		▲	△	
KT2.2.4	材料、设备现场抽样复验报告汇总表	▲		▲	△	

类别 编号	工程文件名称	归档保存单位				
		建设 单位	设计 单位	施工 单位	监理 单位	城建档案 管理机构
KT2.2.5	材料现场抽样复验报告	▲		▲	△	
KT2.2.6	设备现场抽样复验报告	▲		▲	△	
KT2.3	设备基础验收、隐蔽工程验收					
KT2.3.1	设备基础验收记录			△	△	
KT2.3.2	支吊架验收记录			△	△	
KT2.3.3	预埋件隐蔽验收记录			△	△	
KT2.3.4	设备基础交接验收记录	▲		▲	▲	
KT2.4	强度试验、严密性试验及有关试验调试					
KT2.4.1	风管强度检验记录	▲		▲	△	
KT2.4.2	水系统管道强度(严密性)检验记录	▲		▲	△	
KT2.4.3	制冷系统气密性、真空试验、充注制冷剂记录	▲		▲	△	
KT2.4.4	阀门试验记录	▲		▲	△	
KT2.4.5	风机盘管水压试验检验记录	▲		▲	△	
KT2.4.6	风管系统漏风量检验记录	▲		△	△	
KT2.4.7	现场组装除尘器、空调机组漏风量检验记录	▲		▲	△	
KT2.4.8	空调水系统管道冲(吹)洗记录	▲		▲	△	
KT2.4.9	冷凝水管道系统通水试验记录	▲		▲	△	
KT2.4.10	净化空调风管清洗记录	▲		▲	△	
KT2.4.11	设备单机试运转记录	▲		▲	△	△
KT2.4.12	制冷设备运行调试记录	▲		▲	△	△
KT2.4.13	通风、空调系统调试记录	▲		▲	△	△
KT2.4.14	绝热材料点燃试验记录	▲		▲	△	
KT3	安全和功能检验资料					
KT3.1	通风、空调系统试运行记录	▲		▲	△	△
KT3.2	工作区温度测试记录	▲		▲	△	△
KT3.3	风机风量、风口风量测试记录	▲		▲	△	△
KT3.4	冷媒、冷却水系统供回水温度、流量测试记录	▲		▲	△	△
KT3.5	设备供回水温度、流量测试记录	▲		▲	△	△
KT3.6	排烟风机风量测试记录	▲		▲	△	△
KT3.7	室内环境及设备噪声测试记录	▲		▲	△	△
KT3.8	排烟风口风量测试记录	▲		▲	△	△
KT3.9	正压送风正压测试记录	▲		▲	△	△

类别 编号	工程文件名称	归档保存单位				
		建设 单位	设计 单位	施工 单位	监理 单位	城建档案 管理机构
KT3.10	洁净室洁净度测试记录	▲		▲	△	△
KT3.11	制冷机组试运行调试记录	▲		▲	△	△
KT3.12	联合试运转及调试记录	▲		▲	△	△
KT3.13	通风、空调系统综合效能检测报告	▲		▲	△	△
KT3.14	其他检验资料					
KT4	质量验收资料					
KT4.1	送风系统子分部工程质量验收记录	▲		▲	▲	▲
KT4.2	风管与配件制作分项工程质量验收记录	▲		▲	▲	
KT4.3	金属风管与配件制作检验批质量验收记录	▲		△	△	
KT4.4	非金属风管与配件制作检验批质量验收记录	▲		△	△	
KT4.5	复合材料风管与配件制作检验批质量验收记录	▲		△	△	
KT4.6	部件制作分项工程质量验收记录	▲		▲	▲	
KT4.7	风管部件与消声器产成品检验批质量验收记录	▲		△	△	
KT4.8	风管系统安装分项工程质量验收记录	▲		▲	▲	
KT4.9	风管系统安装检验批质量验收记录（送风系统）	▲		△	△	
KT4.10	风机与空气处理设备安装分项工程质量验收记录	▲		▲	▲	
KT4.11	风机与空气处理设备安装检验批质量验收记录（通风系统）	▲		△	△	
KT4.12	风管与设备防腐分项工程质量验收记录	▲		▲	▲	
KT4.13	防腐与绝热施工检验批质量验收记录（风管系统与设备）	▲		△	△	
KT4.14	旋流风口、岗位送风口、织物（布）风管安装分项工程质量验收记录	▲		▲	▲	
KT4.15	旋流风口、岗位送风口、织物（布）风管安装检验批质量验收记录	▲		△	△	
KT4.16	系统调试分项工程质量验收记录	▲		▲	▲	
KT4.17	单机试运行及调试检验批质量验收记录	▲		△	△	
KT4.18	非设计满负荷条件下系统联动试运转及调试检验批质量验收记录	▲		△	△	
KT4.19	排风系统子分部工程质量验收记录	▲		▲	▲	▲
KT4.20	风管与配件制作分项工程质量验收记录	▲		▲	▲	
KT4.21	金属风管与配件制作检验批质量验收记录	▲		△	△	
KT4.22	非金属风管与配件制作检验批质量验收记录	▲		△	△	
KT4.23	复合材料风管与配件制作检验批质量验收记录	▲		△	△	

类别 编号	工程文件名称	归档保存单位				
		建设 单位	设计 单位	施工 单位	监理 单位	城建档案 管理机构
KT4. 24	部件制作分项工程质量验收记录	▲		▲	▲	
KT4. 25	风管部件与消声器产成品检验批质量验收记录	▲		△	△	
KT4. 26	风管系统安装分项工程质量验收记录	▲		▲	▲	
KT4. 27	风管系统安装检验批质量验收记录（排风系统）	▲		△	△	
KT4. 28	风机与空气处理设备安装分项工程质量验收记录	▲		▲	▲	
KT4. 29	风机与空气处理设备安装检验批质量验收记录（通风系统）	▲		△	△	
KT4. 30	风管与设备防腐分项工程质量验收记录	▲		▲	▲	
KT4. 31	防腐与绝热施工检验批质量验收记录（风管系统与设备）	▲		△	△	
KT4. 32	吸风罩及其他空气处理设备安装分项工程质量验收记录	▲		▲	▲	
KT4. 33	吸风罩及其他空气处理设备安装检验批质量验收记录	▲		△	△	
KT4. 34	厨房、卫生间排风系统安装分项工程质量验收记录	▲		▲	▲	
KT4. 35	排气道系统检验批质量验收记录	▲		△	△	
KT4. 36	排气道组件检验批质量验收记录	▲		△	△	
KT4. 37	系统调试分项工程质量验收记录	▲		▲	▲	
KT4. 38	单机试运行及调试检验批质量验收记录	▲		△	△	
KT4. 39	非设计满负荷条件下系统联动试运转及调试检验批质量验收记录	▲		△	△	
KT4. 40	防排烟系统子分部工程质量验收记录	▲		▲	▲	▲
KT4. 41	风管与配件制作分项工程质量验收记录	▲		▲	▲	
KT4. 42	金属风管与配件制作检验批质量验收记录	▲		△	△	
KT4. 43	非金属风管与配件制作检验批质量验收记录	▲		△	△	
KT4. 44	复合材料风管与配件制作检验批质量验收记录	▲		△	△	
KT4. 45	部件制作分项工程质量验收记录	▲		▲	▲	
KT4. 46	风管部件与消声器产成品检验批质量验收记录	▲		△	△	
KT4. 47	风管系统安装分项工程质量验收记录	▲		▲	▲	
KT4. 48	风管系统安装检验批质量验收记录（防、排烟系统）	▲		△	△	
KT4. 49	风机与空气处理设备安装分项工程质量验收记录	▲		▲	▲	
KT4. 50	风机与空气处理设备安装检验批质量验收记录（通风系统）	▲		△	△	
KT4. 51	风管与设备防腐分项工程质量验收记录	▲		▲	▲	

类别 编号	工程文件名称	归档保存单位				
		建设 单位	设计 单位	施工 单位	监理 单位	城建档案 管理机构
KT4. 52	防腐与绝热施工检验批质量验收记录（风管系统与设备）	▲		△	△	
KT4. 53	排烟风阀（口）、常闭正压风口、防火风管安装分项工程质量验收记录	▲		▲	▲	
KT4. 54	排烟风阀（口）、常闭正压风口、防火风管安装检验批质量验收记录	▲		△	△	
KT4. 55	系统调试分项工程质量验收记录	▲		▲	▲	
KT4. 56	单机试运行及调试检验批质量验收记录	▲		△	△	
KT4. 57	非设计满负荷条件下系统联动试运转及调试检验批质量验收记录					
KT4. 58	除尘系统子分部工程质量验收记录	▲		▲	▲	▲
KT4. 59	风管与配件制作分项工程质量验收记录	▲		▲	▲	
KT4. 60	金属风管与配件制作检验批质量验收记录	▲		△	△	
KT4. 61	非金属风管与配件制作检验批质量验收记录	▲		△	△	
KT4. 62	复合材料风管与配件制作检验批质量验收记录	▲		△	△	
KT4. 63	部件制作分项工程质量验收记录	▲		▲	▲	
KT4. 64	风管部件与消声器产成品检验批质量验收记录	▲		△	△	
KT4. 65	风管系统安装分项工程质量验收记录	▲		▲	▲	
KT4. 66	风管系统安装检验批质量验收记录（除尘系统）	▲		△	△	
KT4. 67	风机与空气处理设备安装分项工程质量验收记录	▲		▲	▲	
KT4. 68	风机与空气处理设备安装检验批质量验收记录（通风系统）	▲		△	△	
KT4. 69	风管与设备防腐分项工程质量验收记录	▲		▲	▲	
KT4. 70	防腐与绝热施工检验批质量验收记录（风管系统与设备）	▲		△	△	
KT4. 71	除尘器与排污设备安装分项工程质量验收记录	▲		▲	▲	
KT4. 72	除尘器与排污设备安装检验批质量验收记录	▲		△	△	
KT4. 73	吸尘罩安装分项工程质量验收记录	▲		▲	▲	
KT4. 74	吸尘罩安装检验批质量验收记录	▲		△	△	
KT4. 75	高温风管绝热分项工程质量验收记录	▲		▲	▲	
KT4. 76	防腐与绝热施工检验批质量验收记录（风管系统与设备）	▲		△	△	
KT4. 77	系统调试分项工程质量验收记录	▲		▲	▲	
KT4. 78	单机试运行及调试检验批质量验收记录	▲		△	△	
KT4. 79	非设计满负荷条件下系统联动试运转及调试检验批质量验收记录					

类别 编号	工程文件名称	归档保存单位				
		建设 单位	设计 单位	施工 单位	监理 单位	城建档案 管理机构
KT4. 80	舒适性空调风系统子分部工程质量验收记录	▲		▲	▲	▲
KT4. 81	风管与配件制作分项工程质量验收记录	▲		▲	▲	
KT4. 82	金属风管与配件制作检验批质量验收记录	▲		△	△	
KT4. 83	非金属风管与配件制作检验批质量验收记录	▲		△	△	
KT4. 84	复合材料风管与配件制作检验批质量验收记录	▲		△	△	
KT4. 85	部件制作分项工程质量验收记录	▲		▲	▲	
KT4. 86	风管部件与消声器产成品检验批质量验收记录	▲		△	△	
KT4. 87	风管系统安装分项工程质量验收记录	▲		▲	▲	
KT4. 88	风管系统安装检验批质量验收记录（舒适性空调风系统）	▲		△	△	
KT4. 89	风机与组合式空调机组安装分项工程质量验收记录	▲		▲	▲	
KT4. 90	风机与空气处理设备安装检验批质量验收记录（舒适空调系统）	▲		△	△	
KT4. 91	消声器、静电除尘器、换热器、紫外线灭菌器等设备安装分项工程质量验收记录	▲		▲	▲	
KT4. 92	风机与空气处理设备安装检验批质量验收记录（舒适空调系统）	▲		△	△	
KT4. 93	风机盘管、变风量与定风量送风装置、射流喷口等末端设备安装分项工程质量验收记录	▲		▲	▲	
KT4. 94	风机与空气处理设备安装检验批质量验收记录（舒适空调系统）	▲		△	△	
KT4. 95	风管与设备绝热分项工程质量验收记录	▲		▲	▲	
KT4. 96	防腐与绝热施工检验批质量验收记录（风管系统与设备）	▲		△	△	
KT4. 97	系统调试分项工程质量验收记录	▲		▲	▲	
KT4. 98	单机试运行及调试检验批质量验收记录	▲		△	△	
KT4. 99	非设计满负荷条件下系统联动试运转及调试检验批质量验收记录					
KT4. 100	恒温恒湿空调风系统子分部工程质量验收记录	▲		▲	▲	▲
KT4. 101	风管与配件制作分项工程质量验收记录	▲		▲	▲	
KT4. 102	金属风管与配件制作检验批质量验收记录	▲		△	△	
KT4. 103	非金属风管与配件制作检验批质量验收记录	▲		△	△	
KT4. 104	复合材料风管与配件制作检验批质量验收记录	▲		△	△	
KT4. 105	部件制作分项工程质量验收记录	▲		▲	▲	
KT4. 106	风管部件与消声器产成品检验批质量验收记录	▲		△	△	

类别 编号	工程文件名称	归档保存单位				
		建设 单位	设计 单位	施工 单位	监理 单位	城建档案 管理机构
KT4.107	风管系统安装分项工程质量验收记录	▲		▲	▲	
KT4.108	风管系统安装检验批质量验收记录（恒温恒湿空调风系统）	▲		△	△	
KT4.109	风机与组合式空调机组安装分项工程质量验收记录	▲		▲	▲	
KT4.110	风机与空气处理设备安装检验批质量验收记录（恒温恒湿空调系统）	▲		△	△	
KT4.111	电加热器、加湿器等设备安装分项工程质量验收记录	▲		▲	▲	
KT4.112	风机与空气处理设备安装检验批质量验收记录（恒温恒湿空调系统）	▲		△	△	
KT4.113	精密空调机组安装分项工程质量验收记录	▲		▲	▲	
KT4.114	风机与空气处理设备安装检验批质量验收记录（恒温恒湿空调系统）	▲		△	△	
KT4.115	风管与设备绝热分项工程质量验收记录	▲		▲	▲	
KT4.116	防腐与绝热施工检验批质量验收记录（风管系统与设备）	▲		△	△	
KT4.117	系统调试分项工程质量验收记录	▲		▲	▲	
KT4.118	单机试运行及调试检验批质量验收记录	▲		△	△	
KT4.119	非设计满负荷条件下系统联动试运转及调试检验批质量验收记录	▲		△	△	
KT4.120	净化空调风系统子分部工程质量验收记录	▲		▲	▲	▲
KT4.121	风管与配件制作分项工程质量验收记录	▲		▲	▲	
KT4.122	金属风管与配件制作检验批质量验收记录	▲		△	△	
KT4.123	非金属风管与配件制作检验批质量验收记录	▲		△	△	
KT4.124	复合材料风管与配件制作检验批质量验收记录	▲		△	△	
KT4.125	部件制作分项工程质量验收记录	▲		▲	▲	
KT4.126	风管部件与消声器产成品检验批质量验收记录	▲		△	△	
KT4.127	风管系统安装分项工程质量验收记录	▲		▲	▲	
KT4.128	风管系统安装检验批质量验收记录（净化空调风系统）	▲		△	△	
KT4.129	风机与净化空调机组安装分项工程质量验收记录	▲		▲	▲	
KT4.130	风机与空气处理设备安装检验批质量验收记录（洁净室（区）空调系统）	▲		△	△	
KT4.131	消声器、换热器等设备安装分项工程质量验收记录	▲		▲	▲	
KT4.132	风机与空气处理设备安装检验批质量验收记录（洁净室（区）空调系统）	▲		△	△	

类别 编号	工程文件名称	归档保存单位				
		建设 单位	设计 单位	施工 单位	监理 单位	城建档案 管理机构
KT4.133	中、高效过滤器及风机过滤器机组等末端设备安装分项工程质量验收记录	▲		▲	▲	
KT4.134	风机与空气处理设备安装检验批质量验收记录（洁净室（区）空调系统）	▲		△	△	
KT4.135	风管与设备绝热分项工程质量验收记录	▲		▲	▲	
KT4.136	防腐与绝热施工检验批质量验收记录（风管系统与设备）	▲		△	△	
KT4.137	洁净度测试分项工程质量验收记录	▲		▲	▲	
KT4.138	洁净度测试检验批质量验收记录	▲		△	△	
KT4.139	系统调试分项工程质量验收记录	▲		▲	▲	
KT4.140	单机试运行及调试检验批质量验收记录	▲		△	△	
KT4.141	非设计满负荷条件下系统联动试运转及调试检验批质量验收记录	▲		△	△	
KT4.142	地下人防通风系统子分部工程质量验收记录	▲		▲	▲	▲
KT4.143	风管与配件制作分项工程质量验收记录	▲		▲	▲	
KT4.144	金属风管与配件制作检验批质量验收记录	▲		△	△	
KT4.145	非金属风管与配件制作检验批质量验收记录	▲		△	△	
KT4.146	复合材料风管与配件制作检验批质量验收记录	▲		△	△	
KT4.147	部件制作分项工程质量验收记录	▲		▲	▲	
KT4.148	风管部件与消声器产成品检验批质量验收记录	▲		△	△	
KT4.149	风管系统安装分项工程质量验收记录	▲		▲	▲	
KT4.150	风管系统安装检验批质量验收记录（地下人防系统）	▲		△	△	
KT4.151	风机与空气处理设备安装分项工程质量验收记录	▲		▲	▲	
KT4.152	风机与空气处理设备安装检验批质量验收记录（通风系统）	▲		△	△	
KT4.153	过滤吸收器、防爆波活门、防爆超压排气活门等专用设备安装分项工程质量验收记录	▲		▲	▲	
KT4.154	滤尘器、过滤吸收器安装检验批质量验收记录	▲		△	△	
KT4.155	密闭阀门安装检验批质量验收记录	▲		△	△	
KT4.156	防爆波活门安装检验批质量验收记录	▲		△	△	
KT4.157	自动排气活门、防爆超压排气活门安装检验批质量验收记录	▲		△	△	
KT4.158	风管与设备防腐分项工程质量验收记录	▲		▲	▲	
KT4.159	防腐与绝热施工检验批质量验收记录（风管系统与设备）	▲		△	△	

类别 编号	工程文件名称	归档保存单位				
		建设 单位	设计 单位	施工 单位	监理 单位	城建档案 管理机构
KT4.160	系统调试分项工程质量验收记录	▲		▲	▲	
KT4.161	单机试运行及调试检验批质量验收记录	▲		△	△	
KT4.162	非设计满负荷条件下系统联动试运转及调试检验批质量验收记录	▲		△	△	
KT4.163	真空吸尘系统子分部工程质量验收记录	▲		▲	▲	▲
KT4.164	风管与配件制作分项工程质量验收记录	▲		▲	▲	
KT4.165	金属风管与配件制作检验批质量验收记录	▲		△	△	
KT4.166	非金属风管与配件制作检验批质量验收记录	▲		△	△	
KT4.167	复合材料风管与配件制作检验批质量验收记录	▲		△	△	
KT4.168	部件制作分项工程质量验收记录	▲		▲	▲	
KT4.169	风管部件与消声器产成品检验批质量验收记录	▲		△	△	
KT4.170	风管系统安装分项工程质量验收记录	▲		▲	▲	
KT4.171	风管系统安装检验批质量验收记录（真空吸尘系统）	▲		△	△	
KT4.172	管道快速接口安装分项工程质量验收记录	▲		▲	▲	
KT4.173	管道快速接口安装检验批质量验收记录	▲		△	△	
KT4.174	风机与滤尘设备安装分项工程质量验收记录	▲		▲	▲	
KT4.175	风机与滤尘设备安装检验批质量验收记录	▲		△	△	
KT4.176	风管与设备防腐分项工程质量验收记录	▲		▲	▲	
KT4.177	防腐与绝热施工检验批质量验收记录（风管系统与设备）	▲		△	△	
KT4.178	系统压力试验及调试分项工程质量验收记录	▲		▲	▲	
KT4.179	单机试运行及调试检验批质量验收记录	▲		△	△	
KT4.180	非设计满负荷条件下系统联动试运转及调试检验批质量验收记录	▲		△	△	
KT4.181	空调（冷、热）水系统子分部工程质量验收记录	▲		▲	▲	▲
KT4.182	管道系统及部件安装分项工程质量验收记录	▲		▲	▲	
KT4.183	空调冷热（冷却）水系统安装检验批质量验收记录（金属管道）	▲		△	△	
KT4.184	水泵及附属设备安装分项工程质量验收记录	▲		▲	▲	
KT4.185	空调水系统安装检验批质量验收记录（水泵及附属设备）	▲		△	△	
KT4.186	管道冲洗与管内防腐分项工程质量验收记录	▲		▲	▲	
KT4.187	管道冲洗与管内防腐检验批质量验收记录	▲		△	△	
KT4.188	板式热交换器分项工程质量验收记录	▲		▲	▲	

类别 编号	工程文件名称	归档保存单位				
		建设 单位	设计 单位	施工 单位	监理 单位	城建档案 管理机构
KT4. 189	板式热交换器检验批质量验收记录	▲		△	△	
KT4. 190	辐射板与辐射供热、供冷地埋管安装分项工程质量验收记录	▲		▲	▲	
KT4. 191	辐射板与辐射供热、供冷地埋管安装检验批质量验收记录	▲		△	△	
KT4. 192	热泵机组安装分项工程质量验收记录	▲		▲	▲	
KT4. 193	热泵机组安装检验批质量验收记录	▲		△	△	
KT4. 194	管道、设备防腐与绝热分项工程质量验收记录	▲		▲	▲	
KT4. 195	防腐与绝热施工检验批质量验收记录（管道系统与设备）	▲		△	△	
KT4. 196	系统压力试验及调试分项工程质量验收记录	▲		▲	▲	
KT4. 197	单机试运行及调试检验批质量验收记录	▲		△	△	
KT4. 198	非设计满负荷条件下系统联动试运转及调试检验批质量验收记录					
KT4. 199	冷却水系统子分部工程质量验收记录	▲		▲	▲	▲
KT4. 200	管道系统及部件安装分项工程质量验收记录	▲		▲	▲	
KT4. 201	空调冷热（冷却）水系统安装检验批质量验收记录（金属管道）	▲		△	△	
KT4. 202	水泵及附属设备安装分项工程质量验收记录	▲		▲	▲	
KT4. 203	空调水系统安装检验批质量验收记录（水泵及附属设备）	▲		△	△	
KT4. 204	管道冲洗与管内防腐分项工程质量验收记录	▲		▲	▲	
KT4. 205	管道冲洗与管内防腐检验批质量验收记录	▲		△	△	
KT4. 206	冷却塔与水处理设备安装分项工程质量验收记录	▲		▲	▲	
KT4. 207	冷却塔与水处理设备安装检验批质量验收记录	▲		△	△	
KT4. 208	防冻伴热设备安装分项工程质量验收记录	▲		▲	▲	
KT4. 209	防冻伴热设备安装检验批质量验收记录	▲		△	△	
KT4. 210	管道、设备防腐与绝热分项工程质量验收记录	▲		▲	▲	
KT4. 211	防腐与绝热施工检验批质量验收记录（管道系统与设备）	▲		△	△	
KT4. 212	系统压力试验及调试分项工程质量验收记录	▲		▲	▲	
KT4. 213	单机试运行及调试检验批质量验收记录	▲		△	△	
KT4. 214	非设计满负荷条件下系统联动试运转及调试检验批质量验收记录	▲		△	△	
KT4. 215	冷凝水系统子分部工程质量验收记录	▲		▲	▲	▲
KT4. 216	管道系统及部件安装分项工程质量验收记录	▲		▲	▲	

类别 编号	工程文件名称	归档保存单位				
		建设 单位	设计 单位	施工 单位	监理 单位	城建档案 管理机构
KT4. 217	空调换热器（凝结）水系统安装检验批质量验收记录（塑料管道）	▲		△	△	
KT4. 218	水泵及附属设备安装分项工程质量验收记录	▲		▲	▲	
KT4. 219	空调水系统安装检验批质量验收记录（水泵及附属设备）	▲		△	△	
KT4. 220	管道、设备防腐与绝热分项工程质量验收记录	▲		▲	▲	
KT4. 221	防腐与绝热施工检验批质量验收记录（管道系统与设备）	▲		△	△	
KT4. 222	管道冲洗分项工程质量验收记录	▲		▲	▲	
KT4. 223	管道冲洗检验批质量验收记录	▲		△	△	
KT4. 224	系统灌水渗漏及排放试验分项工程质量验收记录	▲		▲	▲	
KT4. 225	系统灌水渗漏及排放试验检验批质量验收记录	▲		△	△	
KT4. 226	土壤源热泵换热系统子分部工程质量验收记录	▲		▲	▲	▲
KT4. 227	管道系统及部件安装分项工程质量验收记录	▲		▲	▲	
KT4. 228	空调换热器（凝结）水系统安装检验批质量验收记录（塑料管道）	▲		△	△	
KT4. 229	水泵及附属设备安装分项工程质量验收记录	▲		▲	▲	
KT4. 230	空调水系统安装检验批质量验收记录（水泵及附属设备）	▲		△	△	
KT4. 231	管道冲洗分项工程质量验收记录	▲		▲	▲	
KT4. 232	管道冲洗检验批质量验收记录	▲		△	△	
KT4. 233	埋地换热系统与管网安装分项工程质量验收记录	▲		▲	▲	
KT4. 234	埋地换热系统与管网安装检验批质量验收记录	▲		△	△	
KT4. 235	管道、设备防腐与绝热分项工程质量验收记录	▲		▲	▲	
KT4. 236	防腐与绝热施工检验批质量验收记录（管道系统与设备）	▲		△	△	
KT4. 237	系统压力试验及调试分项工程质量验收记录	▲		▲	▲	
KT4. 238	单机试运行及调试检验批质量验收记录	▲		△	△	
KT4. 239	非设计满负荷条件下系统联动试运转及调试检验批质量验收记录	▲		△	△	
KT4. 240	水源热泵换热系统子分部工程质量验收记录	▲		▲	▲	▲
KT4. 241	管道系统及部件安装分项工程质量验收记录	▲		▲	▲	
KT4. 242	空调换热器（凝结）水系统安装检验批质量验收记录（塑料管道）	▲		△	△	
KT4. 243	水泵及附属设备安装分项工程质量验收记录	▲		▲	▲	

类别 编号	工程文件名称	归档保存单位				
		建设 单位	设计 单位	施工 单位	监理 单位	城建档案 管理机构
KT4. 244	空调水系统安装检验批质量验收记录（水泵及附属设备）	▲		△	△	
KT4. 245	管道冲洗分项工程质量验收记录	▲		▲	▲	
KT4. 246	管道冲洗检验批质量验收记录	▲		△	△	
KT4. 247	地表水源换热系统与管网安装分项工程质量验收记录	▲		▲	▲	
KT4. 248	地表水源换热系统与管网安装检验批质量验收记录	▲		△	△	
KT4. 249	除垢设备安装分项工程质量验收记录	▲		▲	▲	
KT4. 250	除垢设备安装检验批质量验收记录	▲		△	△	
KT4. 251	管道、设备防腐与绝热分项工程质量验收记录	▲		▲	▲	
KT4. 252	防腐与绝热施工检验批质量验收记录（管道系统与设备）	▲		△	△	
KT4. 253	系统压力试验及调试分项工程质量验收记录	▲		▲	▲	
KT4. 254	单机试运行及调试检验批质量验收记录	▲		△	△	
KT4. 255	非设计满负荷条件下系统联动试运转及调试检验批质量验收记录	▲		△	△	
KT4. 256	蓄能（水、冰）系统子分部工程质量验收记录	▲		▲	▲	▲
KT4. 257	管道系统及部件安装分项工程质量验收记录	▲		▲	▲	
KT4. 258	空调换热器（凝结）水系统安装检验批质量验收记录（塑料管道）	▲		△	△	
KT4. 259	水泵及附属设备安装分项工程质量验收记录	▲		▲	▲	
KT4. 260	空调水系统安装检验批质量验收记录（水泵及附属设备）	▲		△	△	
KT4. 261	管道冲洗与管内防腐分项工程质量验收记录	▲		▲	▲	
KT4. 262	管道冲洗与管内防腐检验批质量验收记录	▲		△	△	
KT4. 263	蓄水罐与蓄冰槽、罐安装分项工程质量验收记录	▲		▲	▲	
KT4. 264	蓄水罐与蓄冰槽、罐安装检验批质量验收记录	▲		△	△	
KT4. 265	管道、设备防腐与绝热分项工程质量验收记录	▲		▲	▲	
KT4. 266	防腐与绝热施工检验批质量验收记录（管道系统与设备）	▲		△	△	
KT4. 267	系统压力试验及调试分项工程质量验收记录	▲		▲	▲	
KT4. 268	单机试运行及调试检验批质量验收记录	▲		△	△	
KT4. 269	非设计满负荷条件下系统联动试运转及调试检验批质量验收记录	▲		△	△	
KT4. 270	压缩式制冷（热）设备系统子分部工程质量验收记录	▲		▲	▲	▲

类别 编号	工程文件名称	归档保存单位				
		建设 单位	设计 单位	施工 单位	监理 单位	城建档案 管理机构
KT4. 271	制冷机组及附属设备安装分项工程质量验收记录	▲		▲	▲	
KT4. 272	空调制冷机组及系统安装检验批质量验收记录（制冷机组及辅助设备）	▲		△	△	
KT4. 273	制冷剂管道及部件安装分项工程质量验收记录	▲		▲	▲	
KT4. 274	空调制冷机组及系统安装检验批质量验收记录（制冷剂管道系统）	▲		△	△	
KT4. 275	制冷剂灌注分项工程质量验收记录	▲		▲	▲	
KT4. 276	制冷剂灌注检验批质量验收记录	▲		△	△	
KT4. 277	管道、设备防腐与绝热分项工程质量验收记录	▲		▲	▲	
KT4. 278	防腐与绝热施工检验批质量验收记录（管道系统与设备）	▲		△	△	
KT4. 279	系统压力试验及调试分项工程质量验收记录	▲		▲	▲	
KT4. 280	单机试运行及调试检验批质量验收记录	▲		△	△	
KT4. 281	非设计满负荷条件下系统联动试运转及调试检验批质量验收记录	▲		△	△	
KT4. 282	吸收式制冷设备系统子分部工程质量验收记录	▲		▲	▲	△
KT4. 283	制冷机组及附属设备安装分项工程质量验收记录	▲		▲	▲	
KT4. 284	空调制冷机组及系统安装检验批质量验收记录（制冷机组及辅助设备）	▲		△	△	
KT4. 285	系统真空试验分项工程质量验收记录	▲		▲	▲	
KT4. 286	系统真空试验检验批质量验收记录	▲		△	△	
KT4. 287	溴化锂溶液加灌分项工程质量验收记录	▲		▲	▲	
KT4. 288	溴化锂溶液加灌检验批质量验收记录	▲		△	△	
KT4. 289	蒸汽管道系统安装分项工程质量验收记录	▲		▲	▲	
KT4. 290	蒸汽管道系统安装检验批质量验收记录	▲		△	△	
KT4. 291	燃气或燃油设备安装分项工程质量验收记录	▲		▲	▲	
KT4. 292	燃气或燃油设备安装检验批质量验收记录	▲		△	△	
KT4. 293	管道、设备防腐与绝热分项工程质量验收记录	▲		▲	▲	
KT4. 294	防腐与绝热施工检验批质量验收记录（管道系统与设备）	▲		△	△	
KT4. 295	系统压力试验及调试分项工程质量验收记录	▲		▲	▲	
KT4. 296	单机试运行及调试检验批质量验收记录	▲		△	△	
KT4. 297	非设计满负荷条件下系统联动试运转及调试检验批质量验收记录	▲		△	△	
KT4. 298	多联机（热泵）空调系统子分部工程质量验收记录	▲		▲	▲	▲

类别 编号	工程文件名称	归档保存单位				
		建设 单位	设计 单位	施工 单位	监理 单位	城建档案 管理机构
KT4. 299	室外机组安装分项工程质量验收记录	▲		▲	▲	
KT4. 300	空调制冷机组及系统安装检验批质量验收记录（制冷剂管道系统）	▲		△	△	
KT4. 301	室内机组安装分项工程质量验收记录	▲		▲	▲	
KT4. 302	空调制冷机组及系统安装检验批质量验收记录（制冷剂管道系统）	▲		△	△	
KT4. 303	制冷剂管路连接及控制开关安装分项工程质量验收记录	▲		▲	▲	
KT4. 304	空调制冷机组及系统安装检验批质量验收记录（制冷剂管道系统）	▲		△	△	
KT4. 305	风管安装分项工程质量验收记录	▲		▲	▲	
KT4. 306	空调制冷机组及系统安装检验批质量验收记录（制冷剂管道系统）	▲		△	△	
KT4. 307	冷凝水管道安装分项工程质量验收记录	▲		▲	▲	
KT4. 308	空调换热器（凝结）水系统安装检验批质量验收记录（塑料管道）	▲		△	△	
KT4. 309	制冷剂灌注分项工程质量验收记录	▲		▲	▲	
KT4. 310	制冷剂灌注检验批质量验收记录	▲		△	△	
KT4. 311	系统压力试验及调试分项工程质量验收记录	▲		▲	▲	
KT4. 312	单机试运行及调试检验批质量验收记录	▲		△	△	
KT4. 313	非设计满负荷条件下系统联动试运转及调试检验批质量验收记录	▲		△	△	
KT4. 314	太阳能供暖空调系统子分部工程质量验收记录	▲		▲	▲	▲
KT4. 315	太阳能集热器安装分项工程质量验收记录	▲		▲	▲	
KT4. 316	太阳能集热器安装检验批质量验收记录	▲		△	△	
KT4. 317	其他辅助能源、换热设备安装分项工程质量验收记录	▲		▲	▲	
KT4. 318	制冷系统安装检验批质量验收记录	▲		△	△	
KT4. 319	电气与自动控制系统安装检验批质量验收记录	▲		△	△	
KT4. 320	蓄能水箱、管道及配件安装分项工程质量验收记录	▲		▲	▲	
KT4. 321	蓄能水箱、管道及配件安装检验批质量验收记录	▲		△	△	
KT4. 322	低温热水地板辐射采暖系统安装分项工程质量验收记录	▲		▲	▲	
KT4. 323	低温热水地板辐射采暖系统安装检验批质量验收记录	▲		△	△	
KT4. 324	管道、设备防腐与绝热分项工程质量验收记录	▲		▲	▲	

类别 编号	工程文件名称	归档保存单位				
		建设 单位	设计 单位	施工 单位	监理 单位	城建档案 管理机构
KT4.325	防腐与绝热施工检验批质量验收记录（管道系统与设备）	▲		△	△	
KT4.326	系统压力试验及调试分项工程质量验收记录	▲		▲	▲	
KT4.327	单机试运行及调试检验批质量验收记录	▲		△	△	
KT4.328	非设计满负荷条件下系统联动试运转及调试检验批质量验收记录	▲		△	△	
KT4.329	设备自控系统子分部工程质量验收记录	▲		▲	▲	▲
KT4.330	温度、压力与流量传感器安装分项工程质量验收记录	▲		▲	▲	
KT4.331	温度、压力与流量传感器安装检验批质量验收记录	▲		△	△	
KT4.332	执行机构安装调试分项工程质量验收记录	▲		▲	▲	
KT4.333	执行机构安装调试检验批质量验收记录	▲		△	△	
KT4.334	防排烟系统功能测试分项工程质量验收记录	▲		▲	▲	
KT4.335	防排烟系统功能测试检验批质量验收记录	▲		△	△	
KT4.336	自动控制及系统智能控制软件调试分项工程质量验收记录	▲		▲	▲	
KT4.337	自动控制及系统智能控制软件调试检验批质量验收记录	▲		△	△	

注：表中“▲”表示必须归档保存；“△”表示选择性归档保存。

C.9 建筑节能工程施工文件组卷与归档移交目录应符合表 C.9 的要求。

表 C.9 建筑节能工程施工文件组卷与归档移交目录

类别 编号	工程文件名称	归档保存单位				
		建设 单位	设计 单位	施工 单位	监理 单位	城建档案 管理机构
	建筑节能工程施工、技术管理资料					
JN1	管理资料					
JN1.1	建筑节能工程概况表	▲		▲	▲	
JN1.2	建筑节能分部工程质量验收记录	▲		▲		
JN1.3	建筑节能工程质量控制资料核查记录	▲		▲		
JN1.4	建筑节能工程安全和功能检验资料核查及主要功能抽查记录	▲		▲		
JN1.5	建筑节能工程观感质量检查记录	▲		▲		
JN1.6	企业资质证书及工程项目施工管理人员名单及岗位证书	△		△	△	
JN1.7	建筑节能施工现场质量管理检查记录			△	△	
JN1.8	施工投标文件	▲		▲		

类别 编号	工程文件名称	归档保存单位				
		建设单位	设计单位	施工单位	监理单位	城建档案 管理机构
JN1.9	工程总承包合同及分包合同	▲		▲		
JN1.10	开工报告	▲		▲	▲	
JN1.11	竣工报告	▲		▲	▲	
JN1.12	节能系统变更施工图审查合格证明文件	▲		▲	▲	
JN1.13	施工组织设计、施工方案	△		△	△	
JN1.14	危险性较大分部分项工程施工方案、专家论证意见及结论	△		△	△	
JN1.15	建设工程质量事故勘查记录及建设工程质量事故报告书	▲	▲	▲	▲	
JN1.16	施工日志			▲		
JN1.17	其他					
JN2	工程质量控制资料					
JN2.1	图纸会审、变更、洽商、交底					
JN2.1.1	图纸会审、设计变更、洽商记录、技术核定单等变更类文件汇总表	▲	▲	▲	▲	▲
JN2.1.2	图纸会审记录	▲	▲	▲	▲	
JN2.1.3	设计变更通知单	▲	▲	▲	▲	
JN2.1.4	技术核定单	▲	▲	▲	▲	
JN2.1.5	设计交底记录	▲	▲	▲	▲	
JN2.1.6	技术交底记录	△		△		
JN2.2	材料、配件及设备出厂质量证明文件					
JN2.2.1	主要材料、设备和构件的质量证明文件、进场检验记录、汇总表			△	△	
JN2.2.2	墙体节能工程材料质量证明文件	▲		▲	▲	
JN2.2.3	幕墙玻璃材料质量证明文件	▲		▲	▲	
JN2.2.4	幕墙工程节能材料质量证明文件	▲		▲	▲	
JN2.2.5	节能门窗质量证明文件	▲		▲	▲	
JN2.2.6	屋面工程节能材料质量证明文件	▲		▲	▲	
JN2.2.7	地面工程节能材料质量证明文件	▲		▲	▲	
JN2.2.8	供暖工程节能材料、设备质量证明文件	▲		▲	▲	
JN2.2.9	通风与空调工程节能材料、设备质量证明文件	▲		▲	▲	
JN2.2.10	配电与照明节能工程材料、设备质量证明文件	▲		▲	▲	
JN2.2.11	监测与控制节能工程材料、设备质量证明文件	▲		▲	▲	
JN2.2.12	地源热泵换热系统节能工程材料、设备质量证明文件	▲		▲	▲	

类别 编号	工程文件名称	归档保存单位				
		建设 单位	设计 单位	施工 单位	监理 单位	城建档案 管理机构
JN2. 2. 13	太阳能光热系统节能工程材料、设备质量证明文件	▲		▲	▲	
JN2. 2. 14	太阳能光伏节能工程材料、设备质量证明文件	▲		▲	▲	
JN2. 2. 15	保温隔热材料厚度检测记录	▲		▲	▲	
JN2. 3	材料、配件及设备进场复验、见证试验					
JN2. 3. 1	主要材料、设备和构件复验报告、见证试验报告汇总表			△	△	
JN2. 3. 2	保温隔热材料的导热系数或热阻、密度、压缩强度或抗压强度、垂直于板面方向的抗拉强度、吸水率、燃烧性能(不燃材料除外)复验报告	▲		▲	▲	
JN2. 3. 3	复合保温板等墙体节能定型产品的传热系数或热阻、单位面积质量、拉伸粘结强度、燃烧性能(不燃材料除外)复验报告	▲		▲	▲	
JN2. 3. 4	保温砌块等墙体节能定型产品的传热系数或热阻、抗压强度、吸水复验报告	▲		▲	▲	
JN2. 3. 5	反射隔热材料的太阳光反射比,半球发射率复验报告	▲		▲	▲	
JN2. 3. 6	粘结材料的拉伸粘结强度复验报告	▲		▲	▲	
JN2. 3. 7	抹面材料的拉伸粘结强度、压折比复验报告	▲		▲	▲	
JN2. 3. 8	增强网的力学性能、抗腐蚀性能复验报告	▲		▲	▲	
JN2. 3. 9	保温材料的导热系数或热阻、密度、吸水率、燃烧性能(不燃材料除外)复验报告	▲		▲	▲	
JN2. 3. 10	幕墙玻璃的可见光透射比、传热系数、遮阳系数,中空玻璃密封性能复验报告	▲		▲	▲	
JN2. 3. 11	隔热型材的抗拉强度、抗剪强度复验报告	▲		▲	▲	
JN2. 3. 12	透光、半透光遮阳材料的太阳光透射比、太阳光反射比复验报告	▲		▲	▲	
JN2. 3. 13	夏热冬冷地区,门窗的传热系数、气密性能,玻璃遮阳系数、玻璃可见光透射比复验报告	▲		▲	▲	
JN2. 3. 14	屋面节能工程保温隔热材料的导热系数或热阻、密度、压缩强度或抗压强度、吸水率、燃烧性能(不燃材料除外)复验报告	▲		▲	▲	
JN2. 3. 15	屋面节能工程反射隔热材料的太阳光反射比,半球发射率复验报告	▲		▲	▲	
JN2. 3. 16	地面节能工程保温隔热材料的导热系数或热阻、密度、压缩强度或抗压强度、吸水率、燃烧性能(不燃材料除外)复验报告	▲		▲	▲	
JN2. 3. 17	供暖工程保温材料导热系数或热阻、密度、吸水率复验报告	▲		▲	△	
JN2. 3. 18	供暖工程散热器性单位散热量、金属热强度能复验报告	▲		▲	△	
JN2. 3. 19	风机盘管机组的供冷量、供热量、风量、水阻力、功率及噪声复验报告	▲		▲	▲	

类别 编号	工程文件名称	归档保存单位				
		建设单位	设计单位	施工单位	监理单位	城建档案 管理机构
JN2. 3. 20	通风与空气调节节能工程绝热材料的导热系数或热阻、密度、吸水率复验报告	▲		▲	▲	
JN2. 3. 21	空调与供暖系统的冷热源及管网节能工程绝热材料的导热系数或热阻、密度、吸水率复验报告	▲		▲	▲	
JN2. 3. 22	照明光源初始光效复验报告	▲		▲	▲	
JN2. 3. 23	照明灯具镇流器能效值复验报告	▲		▲	▲	
JN2. 3. 24	照明灯具效率复验报告	▲		▲	▲	
JN2. 3. 25	照明设备功率、功率因数和谐波含量值复验报告	▲		▲	▲	
JN2. 3. 26	低压配电系统适用的电线、电缆的导体电阻值复验报告	▲		▲	▲	
JN2. 3. 27	太阳能光热系统节能工程集热设备的热性能复验报告	▲		▲	▲	
JN2. 3. 28	太阳能光热系统节能工程保温材料的导热系数或热阻、密度、吸水率复验报告	▲		▲	▲	
JN2. 4	隐蔽工程验收					
JN2. 4. 1	墙体节能工程隐蔽验收记录	▲		▲	▲	
JN2. 4. 2	幕墙节能分项工程隐蔽验收					
JN2. 4. 2. 1	被封闭的保温材料厚度和保温材料的固定隐蔽验收记录	▲		▲	▲	
JN2. 4. 2. 2	周边与墙体的接缝处保温材料的填充隐蔽验收记录	▲		▲	▲	
JN2. 4. 2. 3	构造缝、结构缝隐蔽验收记录	▲		▲	▲	
JN2. 4. 2. 4	隔气层隐蔽验收记录	▲		▲	▲	
JN2. 4. 2. 5	热桥部位、断桥节点隐蔽验收记录	▲		▲	▲	
JN2. 4. 2. 6	单元式幕墙板块间的接缝构造隐蔽验收记录	▲		▲	▲	
JN2. 4. 2. 7	冷凝水收集和排放构造隐蔽验收记录	▲		▲	▲	
JN2. 4. 2. 8	通风换气装置隐蔽验收记录	▲		▲	▲	
JN2. 4. 3	门窗节能工程隐蔽验收记录	▲		▲	▲	
JN2. 4. 4	屋面节能工程隐蔽验收记录	▲		▲	▲	
JN2. 4. 5	地面节能工程隐蔽验收记录	▲		▲	▲	
JN2. 4. 6	供暖节能工程隐蔽验收记录	▲		▲	▲	
JN2. 4. 7	通风与空调节能工程隐蔽验收记录	▲		▲	▲	
JN2. 4. 8	冷热源及管网节能工程隐蔽验收记录	▲		▲	▲	
JN2. 4. 9	配电与照明节能工程隐蔽验收记录	▲		▲	▲	
JN2. 4. 10	监测与控制节能工程隐蔽验收记录	▲		▲	▲	
JN2. 4. 11	地源热泵换热系统节能工程隐蔽验收记录	▲		▲	▲	

类别 编号	工程文件名称	归档保存单位				
		建设 单位	设计 单位	施工 单位	监理 单位	城建档案 管理机构
JN2. 4. 12	太阳能光热系统节能工程隐蔽验收记录	▲		▲	▲	
JN2. 4. 13	太阳能光伏节能工程隐蔽验收记录	▲		▲	▲	
JN2. 4. 14	其他隐蔽工程验收记录					
JN3	安全和功能检验资料					
JN3. 1	现场检测					
JN3. 1. 1	现场检测报告汇总表	▲		▲	△	
JN3. 1. 2	外墙保温浆料同条件养护试块报告	▲		▲	△	
JN3. 1. 3	拉伸粘结强度现场拉拔试验报告	▲		▲	△	
JN3. 1. 4	锚固力现场拉拔试验报告	▲		▲	△	
JN3. 1. 5	建筑围护结构节能构造现场实体检验报告	▲		▲	△	
JN3. 1. 6	严寒、寒冷和夏热冬冷地区外窗气密性现场检测报告	▲		▲	△	
JN3. 1. 7	风管及系统严密性检验报告	▲		▲	△	
JN3. 1. 8	现场组装的组合式空调机组的漏风量测试报告	▲		▲	△	
JN3. 1. 9	系统节能性能检验报告	▲		▲	△	
JN3. 1. 10	供暖工程系统节能性能检测报告	▲		▲	△	
JN3. 1. 11	通风与空调系统节能性能检测报告	▲		▲	△	
JN3. 1. 12	冷热源及管网系统节能性能检测报告	▲		▲	△	
JN3. 1. 13	配电与照明系统节能性能检测报告	▲		▲	△	
JN3. 1. 14	监测与控制系统节能性能检测报告	▲		▲	△	
JN3. 1. 15	地源热泵换热系统节能性能检测报告	▲		▲	△	
JN3. 1. 16	太阳能光热系统节能性能检测报告	▲		▲	△	
JN3. 1. 17	太阳能光伏系统节能性能检测报告	▲		▲	△	
JN3. 1. 18	室内声环境检测报告	▲		▲	△	
JN3. 1. 19	民用建筑能效测评检测报告	▲		▲	△	
JN3. 1. 20	热工性能检测报告	▲		▲	△	
JN3. 1. 21	室内空气质量检测报告	▲		▲	△	
JN3. 2	运行记录					
JN3. 2. 1	太阳能光伏系统试运行记录	▲		▲	△	
JN3. 2. 2	设备单机试运行及调试记录	▲		▲	△	
JN3. 2. 3	系统联合试运行及与调试记录	▲		▲	△	
JN3. 3	相关图像资料	▲		▲	△	
JN4	质量验收资料					

类别 编号	工程文件名称	归档保存单位				
		建设单位	设计单位	施工单位	监理单位	城建档案 管理机构
JN4.1	围护结构节能分部工程质量验收记录	▲		▲	▲	
JN4.2	墙体节能分项工程质量验收记录	▲		▲	▲	
JN4.3	墙体节能检验批质量验收记录	▲		△	△	
JN4.4	幕墙节能分项工程质量验收记录	▲		▲	▲	
JN4.5	幕墙节能检验批质量验收记录	▲		△	△	
JN4.6	门窗节能分项工程质量验收记录	▲		▲	▲	
JN4.7	门窗节能检验批质量验收记录	▲		△	△	
JN4.8	屋面节能分项工程质量验收记录	▲		▲	▲	
JN4.9	屋面节能检验批质量验收记录	▲		△	△	
JN4.10	地面节能分项工程质量验收记录	▲		▲	▲	
JN4.11	地面节能检验批质量验收记录	▲		△	△	
JN4.12	供暖空调节能分部工程质量验收记录	▲		▲	▲	
JN4.13	供暖节能分项工程质量验收记录	▲		▲	▲	
JN4.14	供暖节能检验批质量验收记录	▲		△	△	
JN4.15	通风与空调节能分项工程质量验收记录	▲		▲	▲	
JN4.16	通风与空调节能检验批质量验收记录	▲		△	△	
JN4.17	冷热源及管网节能分项工程质量验收记录	▲		▲	▲	
JN4.18	空调与供暖系统冷热源及管网节能检验批质量验收记录	▲		△	△	
JN4.19	配电照明节能分部工程质量验收记录	▲		▲	▲	
JN4.20	配电与照明节能分项工程质量验收记录	▲		▲	▲	
JN4.21	配电与照明节能检验批质量验收记录	▲		△	△	
JN4.22	监测控制节能分部工程质量验收记录	▲		▲	▲	
JN4.23	监测与控制节能分项工程质量验收记录	▲		▲	▲	
JN4.24	监测与控制节能检验批质量验收记录	▲		△	△	
JN4.25	可再生能源节能分部工程质量验收记录	▲		▲	▲	
JN4.26	地源热泵换热系统节能分项工程质量验收记录	▲		▲	▲	
JN4.27	地源热泵换热系统节能检验批质量验收记录	▲		△	△	
JN4.28	太阳能光热系统节能分项工程质量验收记录	▲		▲	▲	
JN4.29	太阳能光热系统节能检验批质量验收记录	▲		△	△	
JN4.30	太阳能光伏节能分项工程质量验收记录	▲		▲	▲	
JN4.31	太阳能光伏节能检验批质量验收记录	▲		△	△	

注：表中“▲”表示必须归档保存；“△”表示选择性归档保存。

C.10 电梯工程施工文件组卷与归档移交目录应符合表 C.10 的要求。

表 C.10 电梯工程施工文件组卷与归档移交目录

类别 编号	工程文件名称	归档保存单位				
		建设 单位	设计 单位	施工 单位	监理 单位	城建档案 管理机构
	电梯工程施工、技术管理资料					
DT1	管理资料					
DT1.1	电梯工程概况表	▲		▲	▲	▲
DT1.2	电梯分部工程质量验收记录	▲		▲		▲
DT1.3	电梯工程质量控制资料核查记录	▲		▲		▲
DT1.4	电梯工程安全和功能检验资料核查及主要功能抽查记录	▲		▲		▲
DT1.5	电梯工程观感质量检查记录	▲		▲		▲
DT1.6	企业资质证书及工程项目施工管理人员名单及岗位证书	△		△	△	▲
DT1.7	电梯安装人员资格证汇总表			△	△	
DT1.8	电梯工程施工现场质量管理检查记录			△	△	▲
DT1.9	开工报告	▲		▲	▲	▲
DT1.10	竣工报告	▲		▲	▲	▲
DT1.11	施工组织设计、施工方案	△		△	△	△
DT1.12	危险性较大分部分项工程施工方案、专家论证意见及结论	△		△	△	△
DT1.13	建设工程质量事故勘查记录及建设工程质量事故报告书	▲	▲	▲	▲	▲
DT1.14	施工日志			▲		
DT1.15	其他					
DT2	工程质量控制资料					
DT2.1	图纸会审、变更、洽商、交底					
DT2.1.1	图纸会审、设计变更、洽商记录、技术核定单等变更类文件汇总表	▲	▲	▲	▲	▲
DT2.1.2	图纸会审记录	▲	▲	▲	▲	▲
DT2.1.3	设计变更通知单	▲	▲	▲	▲	▲
DT2.1.4	技术核定单	▲	▲	▲	▲	▲
DT2.1.5	设计交底记录	▲	▲	▲	▲	▲
DT2.1.6	技术交底记录	△		△		
DT2.2	设备开箱检验记录			△	△	
DT2.3	隐蔽工程验收记录	▲		▲	▲	▲
DT2.4	线路(设备)绝缘电阻测试记录	▲		▲	△	△

类别 编号	工程文件名称	归档保存单位				
		建设 单位	设计 单位	施工 单位	监理 单位	城建档案 管理机构
DT2.5	接地电阻测试记录	▲		▲	△	△
DT2.6	电梯负荷运行试验记录	▲		▲	△	△
DT2.7	电梯安全装置检测记录	▲		▲	△	△
DT2.8	轿厢平层准确度测量记录	▲		▲	△	△
DT2.9	电梯整机功能检测记录	▲		▲	△	△
DT2.10	电梯主要功能检测记录	▲		▲	△	△
DT2.11	电梯噪声测试记录	▲		▲	△	△
DT2.12	其他电梯施工试验记录					
DT3	安全和功能检验资料					
DT3.1	电梯运行记录	▲		▲	△	△
DT3.2	电梯安全装置检验报告	▲		▲	△	△
DT4	质量验收资料					
DT4.1	电力驱动的曳引式或强制式电梯子分部工程质量验收记录	▲		▲	▲	▲
DT4.2	设备进场验收分项工程质量验收记录	▲		▲	▲	
DT4.3	电梯安装设备进场验收检验批质量验收记录	▲		△	△	
DT4.4	土建交接检验分项工程质量验收记录	▲		▲	▲	
DT4.5	电梯安装土建交接检验检验批质量验收记录	▲		△	△	
DT4.6	驱动主机分项工程质量验收记录	▲		▲	▲	
DT4.7	电梯安装驱动主机检验批质量验收记录	▲		△	△	
DT4.8	导轨分项工程质量验收记录	▲		▲	▲	
DT4.9	电梯安装导轨检验批质量验收记录	▲		△	△	
DT4.10	门系统分项工程质量验收记录	▲		▲	▲	
DT4.11	电梯安装门系统检验批质量验收记录	▲		△	△	
DT4.12	轿厢分项工程质量验收记录	▲		▲	▲	
DT4.13	电梯安装轿厢检验批质量验收记录	▲		△	△	
DT4.14	对重分项工程质量验收记录	▲		▲	▲	
DT4.15	电梯安装对重检验批质量验收记录	▲		△	△	
DT4.16	安全部件分项工程质量验收记录	▲		▲	▲	
DT4.17	电梯安装安全部件检验批质量验收记录	▲		△	△	
DT4.18	悬挂装置分项工程质量验收记录	▲		▲	▲	
DT4.19	电梯安装悬挂装置检验批质量验收记录	▲		△	△	
DT4.20	随行电缆分项工程质量验收记录	▲		▲	▲	

类别 编号	工程文件名称	归档保存单位				
		建设 单位	设计 单位	施工 单位	监理 单位	城建档案 管理机构
DT4. 21	电梯安装随行电缆检验批质量验收记录	▲		△	△	
DT4. 22	补偿装置分项工程质量验收记录	▲		▲	▲	
DT4. 23	电梯安装补偿装置检验批质量验收记录	▲		△	△	
DT4. 24	电气装置分项工程质量验收记录	▲		▲	▲	
DT4. 25	电梯安装电气装置检验批质量验收记录	▲		△	△	
DT4. 26	整机安装验收分项工程质量验收记录	▲		▲	▲	
DT4. 27	电梯安装整机安装验收检验批质量验收记录	▲		△	△	
DT4. 28	液压电梯子分部工程质量验收记录	▲		▲	▲	▲
DT4. 29	设备进场验收分项工程质量验收记录	▲		▲	▲	
DT4. 30	电梯安装设备进场验收检验批质量验收记录	▲		△	△	
DT4. 31	土建交接检验分项工程质量验收记录	▲		▲	▲	
DT4. 32	电梯安装土建交接检验检验批质量验收记录	▲		△	△	
DT4. 33	液压系统分项工程质量验收记录	▲		▲	▲	
DT4. 34	电梯安装液压系统检验批质量验收记录	▲		△	△	
DT4. 35	导轨分项工程质量验收记录	▲		▲	▲	
DT4. 36	电梯安装导轨检验批质量验收记录	▲		△	△	
DT4. 37	门系统分项工程质量验收记录	▲		▲	▲	
DT4. 38	电梯安装门系统检验批质量验收记录	▲		△	△	
DT4. 39	轿厢分项工程质量验收记录	▲		▲	▲	
DT4. 40	电梯安装轿厢检验批质量验收记录	▲		△	△	
DT4. 41	对重分项工程质量验收记录	▲		▲	▲	
DT4. 42	电梯安装对重检验批质量验收记录	▲		△	△	
DT4. 43	安全部件分项工程质量验收记录	▲		▲	▲	
DT4. 44	电梯安装安全部件检验批质量验收记录	▲		△	△	
DT4. 45	悬挂装置分项工程质量验收记录	▲		▲	▲	
DT4. 46	电梯安装悬挂装置检验批质量验收记录	▲		△	△	
DT4. 47	随行电缆分项工程质量验收记录	▲		▲	▲	
DT4. 48	电梯安装随行电缆检验批质量验收记录	▲		△	△	
DT4. 49	电气装置分项工程质量验收记录	▲		▲	▲	
DT4. 50	电梯安装电气装置检验批质量验收记录	▲		△	△	
DT4. 51	整机安装验收分项工程质量验收记录	▲		▲	▲	
DT4. 52	电梯安装整机安装验收检验批质量验收记录	▲		△	△	

类别 编号	工程文件名称	归档保存单位				
		建设 单位	设计 单位	施工 单位	监理 单位	城建档案 管理机构
DT4.53	自动扶梯、自动人行道子分部工程质量验收记录	▲		▲	▲	▲
DT4.54	设备进场验收分项工程质量验收记录	▲		▲	▲	
DT4.55	自动扶梯、自动人行道设备进场验收检验批质量验收记录	▲		△	△	
DT4.56	土建交接检验分项工程质量验收记录	▲		▲	▲	
DT4.57	自动扶梯、自动人行道土建交接检验检验批质量验收记录	▲		△	△	
DT4.58	整机安装验收分项工程质量验收记录	▲		▲	▲	
DT4.59	自动扶梯、自动人行道整机安装验收检验批质量验收记录	▲		△	△	

注：表中“▲”表示必须归档保存；“△”表示选择性归档保存。

C.11 竣工图、竣工验收文件组卷与归档移交目录应符合表 C.11 的要求。

表 C.11 竣工图、竣工验收文件组卷与归档移交目录

类别 编号	工程文件名称	保存单位				
		建设 单位	设计 单位	施工 单位	监理 单位	城建档案 管理机构
JG1	竣工图					
JG1.1	建筑工程竣工图					
JG1.1.1	建筑竣工图	▲		▲		▲
JG1.1.2	结构竣工图	▲		▲		▲
JG1.1.3	桩基竣工图	▲		▲		▲
JG1.1.4	钢结构竣工图	▲		▲		▲
JG1.1.5	幕墙竣工图	▲		▲		▲
JG1.1.6	室内装修竣工图	▲		▲		▲
JG1.1.7	建筑给水排水及供暖竣工图	▲		▲		▲
JG1.1.8	通风与空调工程竣工图	▲		▲		▲
JG1.1.9	建筑电气竣工图	▲		▲		▲
JG1.1.10	电梯竣工图	▲		▲		▲
JG1.1.11	智能建筑竣工图	▲		▲		▲
JG1.2	室外各种设施竣工图					
JG1.2.1	规划红线内的室外给水、排水、供热、供电、照明管线等竣工图	▲		▲		▲
JG1.2.2	规划红线内的道路、园林绿化、喷灌设施等竣工图	▲		▲		▲
JG1.3	综合竣工图（总平面布置图）、消防分析图、综合管线图					

类别 编号	工程文件名称	保存单位				
		建设 单位	设计 单位	施工 单位	监理 单位	城建档案 管理机构
JG2	竣工验收文件					
JG2.1	工程概况表	▲		▲	▲	▲
JG2.2	单位（子单位）工程质量竣工验收记录	▲	△	▲		▲
JG2.3	单位（子单位）工程质量控制资料核查记录	▲		▲		▲
JG2.4	单位（子单位）工程安全和功能检验资料核查及主要功能抽查记录	▲		▲		▲
JG2.5	单位（子单位）工程观感质量检查记录	▲		▲		▲
JG2.6	工程勘察质量检查报告	▲		△	△	▲
JG2.7	工程设计质量检查报告	▲	▲	△	△	▲
JG2.8	施工单位工程竣工报告	▲		▲	△	▲
JG2.9	监理单位工程质量评估报告	▲		△	▲	▲
JG2.10	单位（子单位）工程竣工验收报告	▲	▲	▲	▲	▲
JG2.11	住宅工程质量分户验收汇总表	▲		▲		▲
JG2.12	分户验收资料（另外单独存档）	▲		△		△
JG2.13	房屋建筑工程质量保修书	▲				▲
JG2.14	住宅质量保证书、住宅使用说明书	▲		▲		▲
JG2.15	施工资料移交书	▲		▲		
JG2.16	规划、消防、人防、环保等验收（验收备案）文件	▲				▲

注：表中“▲”表示必须归档保存；“△”表示选择性归档保存。

附录 D

(规范性)

市政基础设施工程施工文件、竣工图和竣工验收文件组卷与归档移交目录

D.1 城镇道路工程施工文件、竣工图和竣工验收文件组卷与归档移交目录应符合表 D.1 的要求。

表 D.1 城镇道路工程施工文件、竣工图和竣工验收文件组卷与归档移交目录

类别 编号	工程文件名称	保存单位				
		建设单位	设计单位	施工单位	监理单位	城建档案管理机构
	城镇道路工程施工、技术管理资料					
DL1	管理资料					
DL1.1	工程概况表	▲		▲	▲	▲
DL1.2	工程质量控制资料核查记录	▲		▲		▲
DL1.3	工程安全和功能检验资料核查及主要功能抽查记录	▲		▲		▲
DL1.4	工程观感质量检查记录	▲		▲		▲
DL1.5	企业资质证书及工程项目施工管理人员名单及岗位证书	△		△	△	▲
DL1.6	工程项目主要管理人员变更一览表	△		△		▲
DL1.7	施工现场质量管理检查记录			△	△	▲
DL1.8	工程施工合同	▲		▲	△	▲
DL1.9	开工报告	▲		▲	▲	▲
DL1.10	竣工报告	▲		▲	▲	▲
DL1.11	施工组织设计、施工方案	△		△	△	△
DL1.12	建设工程质量事故勘查记录及建设工程质量事故报告书	▲	▲	▲	▲	▲
DL1.13	施工日志			▲		
DL1.14	检测不合格报告及处理汇总表	▲	△	▲	▲	▲
DL1.15	其他					
DL2	工程质量控制资料					
DL2.1	图纸会审、变更、洽商、交底					
DL2.1.1	设计变更汇总表	▲	▲	▲	▲	▲
DL2.1.2	图纸会审记录	▲	▲	▲	▲	▲
DL2.1.3	设计变更通知单	▲	▲	▲	▲	▲
DL2.1.4	技术核定单	▲	▲	▲	▲	▲
DL2.1.5	设计交底记录	▲	▲	▲	▲	▲

类别 编号	工程文件名称	保存单位				
		建设单位	设计单位	施工单位	监理单位	城建档案管理机构
DL2.1.6	技术交底记录	△		△		
DL2.2	工程测量					
DL2.2.1	测量交接桩记录及附件	▲		▲	△	▲
DL2.2.2	工程定位测量记录	▲		▲	△	▲
DL2.2.3	水准点复测记录	▲		▲	△	▲
DL2.2.4	导线点复测记录	▲		▲	△	▲
DL2.2.5	测量复核记录	▲		▲	△	▲
DL2.2.6	沉降观测记录	▲		▲	△	▲
DL2.2.7	高程测量成果记录	▲		▲	△	▲
DL2.2.8	竣工测量记录	▲		▲	△	▲
DL2.2.9	测量仪器及计量设备标定证书	▲		▲	△	
DL2.3	原材料及构配件出厂质量证明文件					
DL2.3.1	原材料出厂质量证明文件汇总表			△	△	
DL2.3.2	水泥产品合格证、出厂检验报告	△		▲	▲	
DL2.3.3	各类砌砖、砖块合格证、出厂检验报告	△		▲	▲	
DL2.3.4	砂、石料产品合格证、出厂检验报告	△		▲	▲	
DL2.3.5	钢（材）筋产品合格证、出厂检验报告	△		▲	▲	
DL2.3.6	粉煤灰产品合格证、出厂检验报告	△		▲	▲	
DL2.3.7	外加剂产品出厂质量证明文件、出厂检验报告	△		▲	▲	
DL2.3.8	预拌混凝土产品合格证	▲		▲	△	
DL2.3.9	预拌混凝土出厂检验报告	△		▲	△	
DL2.3.10	预制构件产品合格证、出厂检验报告	△		▲	△	
DL2.3.11	道路石油沥青产品合格证、出厂检验报告	△		▲	△	
DL2.3.12	沥青混合料（用粗集料、用细集料、用矿粉）出厂质量证明文件、出厂检验报告	△		▲	△	
DL2.3.13	沥青胶结料（用粗集料、用细集料、用矿粉）出厂质量证明文件、出厂检验报告	△		▲	△	
DL2.3.14	石灰产品出厂质量证明文件、出厂检验报告	△		▲	△	
DL2.3.15	土体试验检验报告	▲		▲	△	△
DL2.3.16	土的有机质含量检验报告	▲		▲	△	△
DL2.3.17	集料检验报告	▲		▲	△	△
DL2.3.18	石材检验报告	▲		▲	△	△
DL2.3.19	土工合成材料力学性能检验报告	▲		▲	△	△

类别 编号	工程文件名称	保存单位				
		建设单位	设计单位	施工单位	监理单位	城建档案管理机构
DL2.4	原材料进场复验报告					
DL2.4.1	原材料进场复验报告汇总表			△	△	
DL2.4.2	钢（材）筋复试报告	▲		▲	▲	△
DL2.4.3	水泥复试报告	▲		▲	▲	△
DL2.4.4	各类砌砖、砖块复试报告	▲		▲	▲	△
DL2.4.5	砂子、石子复试报告	▲		▲	▲	△
DL2.4.6	粉煤灰进场复试报告	▲		▲	▲	△
DL2.4.7	混凝土外加剂进场复试报告	△		▲	▲	△
DL2.4.8	道路石油沥青进场复试报告	▲		▲	△	△
DL2.4.9	沥青混合料（用粗集料、用细集料、用矿粉）进场复试报告	▲		▲	△	△
DL2.4.10	沥青胶结材料进场复试报告	▲		▲	△	△
DL2.4.11	石灰进场复试报告	▲		▲	△	△
DL2.4.12	预制小型构件复检报告	▲		▲	△	
DL2.5	施工记录					
DL2.5.1	隐蔽工程检查验收记录	▲		▲	▲	
DL2.5.2	施工检查记录（通用）			△		
DL2.5.3	工程预检记录	▲		△	△	
DL2.5.4	交接检查记录	▲		△	△	
DL2.5.5	地基与基础工程验槽记录	▲		▲	▲	▲
DL2.5.6	地基处理记录	▲		▲	▲	▲
DL2.5.7	地基钎探记录			△		
DL2.5.8	桩施工记录			△		
DL2.5.9	混凝土浇灌申请书			△		
DL2.5.10	混凝土浇筑记录			△		
DL2.5.11	混凝土拆模申请单			△		
DL2.5.12	混凝土稠度抽样检查记录			△		
DL2.5.13	混凝土养护测温记录			△		
DL2.5.14	大体积混凝土养护测温记录			△		
DL2.5.15	路基施工记录			▲	△	
DL2.5.16	基层、面层施工记录			▲	△	
DL2.5.17	沥青混合料到场摊铺及摊铺测温记录			▲	△	

类别 编号	工程文件名称	保存单位				
		建设单位	设计单位	施工单位	监理单位	城建档案管理机构
DL2. 5. 18	沥青混合料摊铺碾压温度检测记录			▲	△	
DL2. 5. 19	沥青混合料摊铺碾压与施工缝留设施工记录			▲	△	
DL2. 5. 20	人行地道结构施工记录			▲	△	
DL2. 5. 21	挡土墙施工记录			▲	△	
DL2. 5. 22	雨水支管与雨水口施工记录			▲	△	
DL2. 5. 23	倒虹管及涵洞施工记录			▲	△	
DL2. 5. 24	水泥混凝土路面面层用混凝土浇筑记录			▲	△	
DL2. 5. 25	热拌沥青混合料摊铺碾压施工记录			▲	△	
DL2. 5. 26	冷拌沥青混合料摊铺碾压施工记录			▲	△	
DL2. 6	施工试验报告及见证检测报告					
DL2. 6. 1	路基处理复合地基承载力检测报告	▲		▲	△	▲
DL2. 6. 2	路基压实度检验汇总表	▲		▲	△	△
DL2. 6. 3	基层压实度检验汇总表	▲		▲	△	△
DL2. 6. 4	环刀法压实度（干质量密度）试验记录	▲		▲	△	△
DL2. 6. 5	蜡封法土壤干密度试验记录	▲		▲	△	△
DL2. 6. 6	灌水法土壤干密度试验记录	▲		▲	△	△
DL2. 6. 7	灌砂法土壤干密度试验记录	▲		▲	△	△
DL2. 6. 8	沥青混合料（面层）压实度检验汇总表	▲		▲	△	△
DL2. 6. 9	沥青混合料马歇尔试验报告	▲		▲	△	△
DL2. 6. 10	沥青混合料压实度（蜡封法）试验记录	▲		▲	△	△
DL2. 6. 11	沥青混合料沥青含量试验报告	▲		▲	△	△
DL2. 6. 12	沥青混合料矿料级配试验报告	▲		▲	△	△
DL2. 6. 13	石灰（水泥）剂量检验报告	▲		▲	△	△
DL2. 6. 14	无侧限饱水抗压强度检验汇总表	▲		▲	△	△
DL2. 6. 15	无侧限饱水抗压强度检验报告	▲		▲	△	△
DL2. 6. 16	道路基层、面层厚度检测报告	▲		▲	△	△
DL2. 6. 17	承载比（CBR）试验报告	▲		▲	△	△
DL2. 6. 18	相对密度试验报告	▲		▲	△	△
DL2. 6. 19	混凝土试块试压报告汇总表	▲		▲	▲	△
DL2. 6. 20	混凝土强度评定表	▲		▲	▲	△
DL2. 6. 21	混凝土强度检测报告	▲		▲	▲	△
DL2. 6. 22	结构实体同条件养护试块试验报告	▲		▲	△	△

类别 编号	工程文件名称	保存单位				
		建设单位	设计单位	施工单位	监理单位	城建档案管理机构
DL2.6.23	混凝土强度非破损及其他测试报告	▲		▲	▲	△
DL2.6.24	结构实体混凝土强度评定记录	▲		▲	△	△
DL2.6.25	砂浆强度汇总评定表	▲		▲	△	△
DL2.6.26	砂浆试块试验报告	▲		▲	△	△
DL2.6.27	砂浆强度非破损检测报告及其他测试报告	▲		▲	▲	△
DL2.6.28	其他施工试验报告及检测报告					
DL3	安全和功能检验资料					
DL3.1	路面平整度检测汇总表	▲		▲	△	▲
DL3.2	路面平整度检测报告	▲		▲	△	▲
DL3.3	道路弯沉值测试成果汇总表	▲		▲	△	▲
DL3.4	道路弯沉值检验报告	▲		▲	△	▲
DL3.5	路面抗滑性能检验报告	▲		▲	△	▲
DL4	质量验收资料					
DL4.1	路基分部					
DL4.1.1	路基分部工程质量验收记录	▲		▲	▲	▲
DL4.1.2	土方路基分项工程质量验收记录	▲		▲	▲	
DL4.1.3	土方挖方路基（路床）检验批质量验收记录	▲		△	△	
DL4.1.4	土方填方路基（路床）检验批质量验收记录	▲		△	△	
DL4.1.5	石方路基分项工程质量验收记录	▲		▲	▲	
DL4.1.6	挖石方路基（路堑）检验批质量验收记录	▲		△	△	
DL4.1.7	填石路堤检验批质量验收记录	▲		△	△	
DL4.1.8	路基处理分项工程质量验收记录	▲		▲	▲	
DL4.1.9	换填土处理软土路基检验批质量验收记录	▲		△	△	
DL4.1.10	砂垫层处理软土路基检验批质量验收记录	▲		△	△	
DL4.1.11	反压护道检验批质量验收记录	▲		△	△	
DL4.1.12	土工材料处理软土路基检验批质量验收记录	▲		△	△	
DL4.1.13	袋装砂井检验批质量验收记录	▲		△	△	
DL4.1.14	塑料排水板检验批质量验收记录	▲		△	△	
DL4.1.15	砂桩处理软土路基检验批质量验收记录	▲		△	△	
DL4.1.16	碎石桩处理软土路基检验批质量验收记录	▲		△	△	
DL4.1.17	粉喷桩处理软土路基检验批质量验收记录	▲		△	△	
DL4.1.18	湿陷性黄土路基强夯处理检验批质量验收记录	▲		△	△	

类别 编号	工程文件名称	保存单位				
		建设单位	设计单位	施工单位	监理单位	城建档案管理机构
DL4.1.19	盐渍土、膨胀土、冻土路基检验批质量验收记录	▲		△	△	
DL4.1.20	路肩处理分项工程质量验收记录	▲		▲	▲	
DL4.1.21	路肩检验批质量验收记录	▲		△	△	
DL4.2	基层分部					
DL4.2.1	基层分部工程质量验收记录	▲		▲	▲	▲
DL4.2.2	石灰土基层分项工程质量验收记录	▲		▲	▲	
DL4.2.3	石灰稳定土基层及底基层检验批质量验收记录	▲		△	△	
DL4.2.4	石灰粉煤灰稳定砂砾（碎石）基层分项工程质量验收记录	▲		▲	▲	
DL4.2.5	石灰粉煤灰稳定砂砾（碎石）基层及底基层检验批质量验收记录	▲		△	△	
DL4.2.6	石灰粉煤灰稳定砂砾（碎石）基层分项工程质量验收记录	▲		▲	▲	
DL4.2.7	石灰粉煤灰钢渣基层及底基层检验批质量验收记录	▲		△	△	
DL4.2.8	水泥稳定土类基层分项工程质量验收记录	▲		▲	▲	
DL4.2.9	水泥稳定土类基层及底基层检验批质量验收记录	▲		△	△	
DL4.2.10	级配砂砾（砾石）基层分项工程质量验收记录	▲		▲	▲	
DL4.2.11	级配砂砾及级配砾石基层及底基层检验批质量验收记录	▲		△	△	
DL4.2.12	级配碎石（碎砾石）基层分项工程质量验收记录	▲		▲	▲	
DL4.2.13	级配碎石及级配碎砾石基层及底基层检验批质量验收记录	▲		△	△	
DL4.2.14	沥青碎石基层分项工程质量验收记录	▲		▲	▲	
DL4.2.15	沥青混合料（沥青碎石）基层检验批质量验收记录	▲		△	△	
DL4.2.16	沥青贯入式基层分项工程质量验收记录	▲		▲	▲	
DL4.2.17	沥青贯入式基层检验批质量验收记录	▲		△	△	
DL4.3	面层分部					
DL4.3.1	面层分部工程质量验收记录	▲		▲	▲	▲
DL4.3.2	沥青混合料面层子分部工程质量验收记录	▲		▲	▲	△
DL4.3.3	透层分项工程质量验收记录	▲		▲	▲	
DL4.3.4	透层检验批质量验收记录	▲		△	△	
DL4.3.5	粘层分项工程质量验收记录	▲		▲	▲	
DL4.3.6	粘层检验批质量验收记录	▲		△	△	
DL4.3.7	封层分项工程质量验收记录	▲		▲	▲	

类别 编号	工程文件名称	保存单位				
		建设单位	设计单位	施工单位	监理单位	城建档案管理机构
DL4.3.8	封层检验批质量验收记录	▲		△	△	
DL4.3.9	热拌沥青混合料面层分项工程质量验收记录	▲		▲	▲	
DL4.3.10	热拌沥青混合料面层检验批质量验收记录	▲		△	△	
DL4.3.11	冷拌沥青混合料面层分项工程质量验收记录	▲		▲	▲	
DL4.3.12	冷拌沥青混合料面层检验批质量验收记录	▲		△	△	
DL4.3.13	沥青贯入式与沥青表面处治面层子分部工程质量验收记录	▲		▲	▲	△
DL4.3.14	沥青贯入式面层分项工程质量验收记录	▲		▲	▲	
DL4.3.15	沥青贯入式面层检验批质量验收记录	▲		△	△	
DL4.3.16	沥青表面处治面层分项工程质量验收记录	▲		▲	▲	
DL4.3.17	沥青表面处治检验批质量验收记录	▲		△	△	
DL4.3.18	水泥混凝土面层子分部工程质量验收记录	▲		▲	▲	△
DL4.3.19	水泥混凝土面层（模板、钢筋、混凝土）分项工程质量验收记录	▲		▲	▲	
DL4.3.20	水泥混凝土面层模板检验批质量验收记录	▲		△	△	
DL4.3.21	水泥混凝土面层钢筋检验批质量验收记录	▲		△	△	
DL4.3.22	水泥混凝土面层检验批质量验收记录	▲		△	△	
DL4.3.23	铺砌式面层子分部工程质量验收记录	▲		▲	▲	△
DL4.3.24	料石面层分项工程质量验收记录	▲		▲	▲	
DL4.3.25	料石面层检验批质量验收记录	▲		△	△	
DL4.3.26	预制混凝土砌块面层分项工程质量验收记录	▲		▲	▲	
DL4.3.27	预制混凝土砌块面层检验批质量验收记录	▲		△	△	
DL4.4	广场与停车场分部					
DL4.4.1	广场与停车场分部工程质量验收记录	▲		▲	▲	▲
DL4.4.2	料石面层分项工程质量验收记录	▲		▲	▲	
DL4.4.3	料石面层检验批质量验收记录	▲		△	△	
DL4.4.4	预制混凝土砌块面层分项工程质量验收记录	▲		▲	▲	
DL4.4.5	预制混凝土砌块面层检验批质量验收记录	▲		△	△	
DL4.4.6	沥青混合料面层分项工程质量验收记录	▲		▲	▲	
DL4.4.7	热拌沥青混合料面层检验批质量验收记录	▲		△	△	
DL4.4.8	冷拌沥青混合料面层检验批质量验收记录	▲		△	△	
DL4.4.9	水泥混凝土面层分项工程质量验收记录	▲		▲	▲	

类别 编号	工程文件名称	保存单位				
		建设单位	设计单位	施工单位	监理单位	城建档案管理机构
DL4.4.10	水泥混凝土面层检验批质量验收记录	▲		△	△	
DL4.5	人行道分部					
DL4.5.1	人行道分部工程质量验收记录	▲		▲	▲	▲
DL4.5.2	料石人行道铺砌面层（含盲道砖）分项工程质量验收记录	▲		▲	▲	
DL4.5.3	料石铺砌人行道面层检验批质量验收记录	▲		△	△	
DL4.5.4	混凝土预制块铺砌人行道面层（含盲道砖）分项工程质量验收记录	▲		▲	▲	
DL4.5.5	混凝土预制砌块铺砌人行道（含盲道）检验批质量验收记录	▲		△	△	
DL4.5.6	沥青混合料铺筑面层分项工程质量验收记录	▲		▲	▲	
DL4.5.7	沥青混合料铺筑人行道面层检验批质量验收记录	▲		△	△	
DL4.5.8	透水混凝土人行道面层分项工程质量验收记录	▲		▲	▲	
DL4.5.9	透水混凝土人行道检验批质量验收记录	▲		△	△	
DL4.6	人行地道结构分部					
DL4.6.1	人行地道结构分部工程质量验收记录	▲		▲	▲	▲
DL4.6.2	现浇钢筋混凝土人行地道结构子分部工程质量验收记录	▲		▲	▲	△
DL4.6.3	地基分项工程质量验收记录	▲		▲	▲	
DL4.6.4	现浇钢筋混凝土人行地道结构地基检验批质量验收记录	▲		△	△	
DL4.6.5	防水分项工程质量验收记录	▲		▲	▲	
DL4.6.6	现浇钢筋混凝土人行地道结构防水层检验批质量验收记录	▲		△	△	
DL4.6.7	基础（模板、钢筋、混凝土）分项工程质量验收记录	▲		▲	▲	
DL4.6.8	现浇钢筋混凝土人行地道结构基础模板安装检验批质量验收记录	▲		△	△	
DL4.6.9	现浇钢筋混凝土人行地道结构钢筋检验批质量验收记录	▲		△	△	
DL4.6.10	现浇钢筋混凝土人行地道结构混凝土原材料检验批质量验收记录	▲		△	△	
DL4.6.11	现浇钢筋混凝土人行地道结构混凝土拌合物检验批质量验收记录	▲		△	△	
DL4.6.12	现浇钢筋混凝土人行地道结构混凝土施工检验批质量验收记录	▲		△	△	
DL4.6.13	墙与顶板（模板、钢筋、混凝土）分项工程质量验收记录	▲		▲	▲	

类别 编号	工程文件名称	保存单位				
		建设单位	设计单位	施工单位	监理单位	城建档案管理机构
DL4.6.14	现浇钢筋混凝土人行地道结构侧墙与顶板模板安装检验批质量验收记录	▲		△	△	
DL4.6.15	现浇钢筋混凝土人行地道结构钢筋检验批质量验收记录	▲		△	△	
DL4.6.16	现浇钢筋混凝土人行地道结构混凝土原材料检验批质量验收记录	▲		△	△	
DL4.6.17	现浇钢筋混凝土人行地道结构混凝土拌合物检验批质量验收记录	▲		△	△	
DL4.6.18	现浇钢筋混凝土人行地道结构混凝土施工检验批质量验收记录	▲		△	△	
DL4.6.19	预制安装钢筋混凝土人行地道结构子分部工程质量验收记录	▲		▲	▲	△
DL4.6.20	墙与顶部构件预制分项工程质量验收记录	▲		▲	▲	
DL4.6.21	预制安装钢筋混凝土人行地道结构墙与顶部构件预制检验批质量验收记录	▲		△	△	
DL4.6.22	地基分项工程质量验收记录	▲		▲	▲	
DL4.6.23	预制安装钢筋混凝土人行地道结构地基检验批质量验收记录	▲		△	△	
DL4.6.24	防水分项工程质量验收记录	▲		▲	▲	
DL4.6.25	预制安装钢筋混凝土人行地道结构防水层检验批质量验收记录	▲		△	△	
DL4.6.26	基础（模板、钢筋、混凝土）分项工程质量验收记录	▲		▲	▲	
DL4.6.27	预制安装钢筋混凝土人行地道结构基础模板安装检验批质量验收记录	▲		△	△	
DL4.6.28	预制安装钢筋混凝土人行地道结构钢筋检验批质量验收记录	▲		△	△	
DL4.6.29	预制安装钢筋混凝土人行地道结构混凝土原材料检验批质量验收记录	▲		△	△	
DL4.6.30	预制安装钢筋混凝土人行地道结构混凝土拌合物检验批质量验收记录	▲		△	△	
DL4.6.31	预制安装钢筋混凝土人行地道结构混凝土施工检验批质量验收记录	▲		△	△	
DL4.6.32	墙板、顶板安装分项工程质量验收记录	▲		▲	▲	
DL4.6.33	预制安装钢筋混凝土人行地道结构墙板、顶板安装检验批质量验收记录	▲		△	△	
DL4.6.34	砌筑墙体、钢筋混凝土顶板人行地道结构子分部工程质量验收记录	▲		▲	▲	△
DL4.6.35	顶部构件预制分项工程质量验收记录	▲		▲	▲	

类别 编号	工程文件名称	保存单位				
		建设单位	设计单位	施工单位	监理单位	城建档案管理机构
DL4.6.36	砌筑墙体、钢筋混凝土顶板人行地道结构顶部构件预制检验批质量验收记录	▲		△	△	
DL4.6.37	地基分项工程质量验收记录	▲		▲	▲	
DL4.6.38	砌筑墙体、钢筋混凝土顶板人行地道结构地基检验批质量验收记录	▲		△	△	
DL4.6.39	防水分项工程质量验收记录	▲		▲	▲	
DL4.6.40	砌筑墙体、钢筋混凝土顶板人行地道结构防水层检验批质量验收记录	▲		△	△	
DL4.6.41	基础（模板、钢筋、混凝土）分项工程质量验收记录	▲		▲	▲	
DL4.6.42	砌筑墙体、钢筋混凝土顶板人行地道结构基础模板安装检验批质量验收记录	▲		△	△	
DL4.6.43	砌筑墙体、钢筋混凝土顶板人行地道结构钢筋检验批质量验收记录	▲		△	△	
DL4.6.44	砌筑墙体、钢筋混凝土顶板人行地道结构混凝土原材料检验批质量验收记录	▲		△	△	
DL4.6.45	砌筑墙体、钢筋混凝土顶板人行地道结构混凝土拌合物检验批质量验收记录	▲		△	△	
DL4.6.46	砌筑墙体、钢筋混凝土顶板人行地道结构混凝土施工检验批质量验收记录	▲		△	△	
DL4.6.47	墙体砌筑分项工程质量验收记录	▲		▲	▲	
DL4.6.48	砌筑墙体、钢筋混凝土顶板人行地道结构砌筑墙体检验批质量验收记录	▲		△	△	
DL4.6.49	顶部构件、顶板安装分项工程质量验收记录	▲		▲	▲	
DL4.6.50	砌筑墙体、钢筋混凝土顶板人行地道结构顶部构件、顶板安装检验批质量验收记录	▲		△	△	
DL4.6.51	顶部现浇（模板、钢筋、混凝土）分项工程质量验收记录	▲		▲	▲	
DL4.6.52	砌筑墙体、钢筋混凝土顶板人行地道结构顶板模板安装检验批质量验收记录	▲		△	△	
DL4.6.53	砌筑墙体、钢筋混凝土顶板人行地道结构钢筋检验批质量验收记录	▲		△	△	
DL4.6.54	砌筑墙体、钢筋混凝土顶板人行地道结构混凝土原材料检验批质量验收记录	▲		△	△	
DL4.6.55	砌筑墙体、钢筋混凝土顶板人行地道结构混凝土拌合物检验批质量验收记录	▲		△	△	
DL4.6.56	砌筑墙体、钢筋混凝土顶板人行地道结构混凝土施工检验批质量验收记录	▲		△	△	
DL4.7	挡土墙分部					
DL4.7.1	挡土墙分部工程质量验收记录	▲		▲	▲	▲

类别 编号	工程文件名称	保存单位				
		建设单位	设计单位	施工单位	监理单位	城建档案管理机构
DL4.7.2	现浇钢筋混凝土挡土墙子分部工程质量验收记录	▲		▲	▲	△
DL4.7.3	地基分项工程质量验收记录	▲		▲	▲	
DL4.7.4	现浇钢筋混凝土挡土墙地基检验批质量验收记录	▲		△	△	
DL4.7.5	基础分项工程质量验收记录	▲		▲	▲	
DL4.7.6	现浇钢筋混凝土挡土墙基础模板安装检验批质量验收记录	▲		△	△	
DL4.7.7	现浇钢筋混凝土挡土墙钢筋检验批质量验收记录	▲		△	△	
DL4.7.8	现浇钢筋混凝土挡土墙混凝土原材料检验批质量验收记录	▲		△	△	
DL4.7.9	现浇钢筋混凝土挡土墙混凝土拌合物检验批质量验收记录	▲		△	△	
DL4.7.10	现浇钢筋混凝土挡土墙混凝土施工检验批质量验收记录	▲		△	△	
DL4.7.11	墙（模板、钢筋、混凝土）分项工程质量验收记录	▲		▲	▲	
DL4.7.12	现浇钢筋混凝土挡土墙墙体模板安装检验批质量验收记录	▲		△	△	
DL4.7.13	现浇钢筋混凝土挡土墙钢筋检验批质量验收记录	▲		△	△	
DL4.7.14	现浇钢筋混凝土挡土墙混凝土原材料检验批质量验收记录	▲		△	△	
DL4.7.15	现浇钢筋混凝土挡土墙混凝土拌合物检验批质量验收记录	▲		△	△	
DL4.7.16	现浇钢筋混凝土挡土墙混凝土施工检验批质量验收记录	▲		△	△	
DL4.7.17	滤层、泄水孔分项工程质量验收记录	▲		▲	▲	
DL4.7.18	现浇钢筋混凝土挡土墙滤层、泄水孔检验批质量验收记录	▲		△	△	
DL4.7.19	回填土分项工程质量验收记录	▲		▲	▲	
DL4.7.20	现浇钢筋混凝土挡土墙回填土检验批质量验收记录	▲		△	△	
DL4.7.21	帽石分项工程质量验收记录	▲		▲	▲	
DL4.7.22	现浇钢筋混凝土挡土墙帽石检验批质量验收记录	▲		△	△	
DL4.7.23	栏杆分项工程质量验收记录	▲		▲	▲	
DL4.7.24	现浇钢筋混凝土挡土墙栏杆检验批质量验收记录	▲		△	△	
DL4.7.25	装配式钢筋混凝土挡土墙子分部工程质量验收记录	▲		▲	▲	△
DL4.7.26	挡土墙板预制分项工程质量验收记录	▲		▲	▲	
DL4.7.27	装配式钢筋混凝土挡土墙预制挡土墙板检验批质量验收记录	▲		△	△	

类别 编号	工程文件名称	保存单位				
		建设单位	设计单位	施工单位	监理单位	城建档案管理机构
DL4.7.28	地基分项工程质量验收记录	▲		▲	▲	
DL4.7.29	装配式钢筋混凝土挡土墙地基检验批质量验收记录	▲		△	△	
DL4.7.30	基础（模板、钢筋、混凝土）分项工程质量验收记录	▲		▲	▲	
DL4.7.31	装配式钢筋混凝土挡土墙基础模板安装检验批质量验收记录	▲		△	△	
DL4.7.32	装配式钢筋混凝土挡土墙钢筋检验批质量验收记录	▲		△	△	
DL4.7.33	装配式钢筋混凝土挡土墙混凝土原材料检验批质量验收记录	▲		△	△	
DL4.7.34	装配式钢筋混凝土挡土墙混凝土拌合物检验批质量验收记录	▲		△	△	
DL4.7.35	装配式钢筋混凝土挡土墙混凝土施工检验批质量验收记录	▲		△	△	
DL4.7.36	墙板安装（含焊接）分项工程质量验收记录	▲		▲	▲	
DL4.7.37	装配式钢筋混凝土挡土墙墙板安装（含焊接）检验批质量验收记录	▲		△	△	
DL4.7.38	滤层、泄水孔分项工程质量验收记录	▲		▲	▲	
DL4.7.39	装配式钢筋混凝土挡土墙滤层、泄水孔检验批质量验收记录	▲		△	△	
DL4.7.40	回填土分项工程质量验收记录	▲		▲	▲	
DL4.7.41	装配式钢筋混凝土挡土墙回填土检验批质量验收记录	▲		△	△	
DL4.7.42	帽石分项工程质量验收记录	▲		▲	▲	
DL4.7.43	装配式钢筋混凝土挡土墙帽石检验批质量验收记录	▲		△	△	
DL4.7.44	栏杆分项工程质量验收记录	▲		▲	▲	
DL4.7.45	装配式钢筋混凝土挡土墙栏杆检验批质量验收记录	▲		△	△	
DL4.7.46	砌筑挡土墙子分部工程质量验收记录	▲		▲	▲	△
DL4.7.47	地基分项工程质量验收记录	▲		▲	▲	
DL4.7.48	砌筑挡土墙地基检验批质量验收记录	▲		△	△	
DL4.7.49	基础（砌筑、混凝土）分项工程质量验收记录	▲		▲	▲	
DL4.7.50	砌筑挡土墙基础模板安装检验批质量验收记录	▲		△	△	
DL4.7.51	砌筑挡土墙基础钢筋检验批质量验收记录	▲		△	△	
DL4.7.52	砌筑挡土墙混凝土原材料检验批质量验收记录	▲		△	△	
DL4.7.53	砌筑挡土墙混凝土拌合物检验批质量验收记录	▲		△	△	
DL4.7.54	砌筑挡土墙混凝土施工检验批质量验收记录	▲		△	△	
DL4.7.55	砌筑挡土墙砌筑基础检验批质量验收记录	▲		△	△	

类别 编号	工程文件名称	保存单位				
		建设单位	设计单位	施工单位	监理单位	城建档案管理机构
DL4.7.56	墙体砌筑分项工程质量验收记录	▲		▲	▲	
DL4.7.57	砌筑挡土墙墙体砌筑检验批质量验收记录					
DL4.7.58	滤层、泄水孔分项工程质量验收记录	▲		▲	▲	
DL4.7.59	砌筑挡土墙滤层、泄水孔检验批质量验收记录	▲		△	△	
DL4.7.60	回填土分项工程质量验收记录	▲		▲	▲	
DL4.7.61	砌筑挡土墙回填土检验批质量验收记录	▲		△	△	
DL4.7.62	帽石分项工程质量验收记录	▲		▲	▲	
DL4.7.63	砌筑挡土墙帽石检验批质量验收记录	▲		△	△	
DL4.7.64	加筋土挡土墙子分部工程质量验收记录	▲		▲	▲	△
DL4.7.65	地基分项工程质量验收记录	▲		▲	▲	
DL4.7.66	加筋土挡土墙地基检验批质量验收记录	▲		△	△	
DL4.7.67	基础（模板、钢筋、混凝土）分项工程质量验收记录	▲		▲	▲	
DL4.7.68	加筋土挡土墙基础模板安装检验批质量验收记录	▲		△	△	
DL4.7.69	加筋土挡土墙基础钢筋检验批质量验收记录	▲		△	△	
DL4.7.70	加筋土挡土墙混凝土原材料检验批质量验收记录	▲		△	△	
DL4.7.71	加筋土挡土墙混凝土拌合物检验批质量验收记录	▲		△	△	
DL4.7.72	加筋土挡土墙混凝土施工检验批质量验收记录	▲		△	△	
DL4.7.73	加筋挡土墙砌块与筋带安装分项工程质量验收记录	▲		▲	▲	
DL4.7.74	加筋挡土墙砌块与筋带安装检验批质量验收记录	▲		△	△	
DL4.7.75	滤层、泄水孔分项工程质量验收记录	▲		▲	▲	
DL4.7.76	加筋土挡土墙滤层、泄水孔检验批质量验收记录	▲		△	△	
DL4.7.77	回填土分项工程质量验收记录	▲		▲	▲	
DL4.7.78	加筋土挡土墙回填土检验批质量验收记录	▲		△	△	
DL4.7.79	帽石分项工程质量验收记录	▲		▲	▲	
DL4.7.80	加筋土挡土墙帽石检验批质量验收记录	▲		△	△	
DL4.7.81	栏杆分项工程质量验收记录	▲		▲	▲	
DL4.7.82	加筋土挡土墙栏杆检验批质量验收记录	▲		△	△	
DL4.8	附属构筑物分部					
DL4.8.1	附属构筑物分部工程质量验收记录	▲		▲	▲	▲
DL4.8.2	路缘石分项工程质量验收记录	▲		▲	▲	
DL4.8.3	路缘石安砌检验批质量验收记录	▲		△	△	
DL4.8.4	雨水支管与雨水口分项工程质量验收记录	▲		▲	▲	

类别 编号	工程文件名称	保存单位				
		建设单位	设计单位	施工单位	监理单位	城建档案管理机构
DL4.8.5	雨水支管与雨水口检验批质量验收记录	▲		△	△	
DL4.8.6	排（截）水沟分项工程质量验收记录	▲		▲	▲	
DL4.8.7	排水沟或截水沟检验批质量验收记录	▲		△	△	
DL4.8.8	倒虹管及涵洞分项工程质量验收记录	▲		▲	▲	
DL4.8.9	倒虹管及涵洞检验批质量验收记录	▲		△	△	
DL4.8.10	护坡分项工程质量验收记录	▲		▲	▲	
DL4.8.11	护坡检验批质量验收记录	▲		△	△	
DL4.8.12	隔离墩分项工程质量验收记录	▲		▲	▲	
DL4.8.13	隔离墩检验批质量验收记录	▲		△	△	
DL4.8.14	隔离栅分项工程质量验收记录	▲		▲	▲	
DL4.8.15	隔离栅检验批质量验收记录	▲		△	△	
DL4.8.16	护栏分项工程质量验收记录	▲		▲	▲	
DL4.8.17	护栏检验批质量验收记录	▲		△	△	
DL4.8.18	声屏障（砌体、金属）分项工程质量验收记录	▲		▲	▲	
DL4.8.19	声屏障检验批质量验收记录	▲		△	△	
DL4.8.20	防眩板分项工程质量验收记录	▲		▲	▲	
DL4.8.21	防眩板检验批质量验收记录	▲		△	△	
DL5	城镇道路工程竣工图	▲		▲		▲
DL6	竣工验收文件					
DL6.1	工程概况表	▲		▲	▲	△
DL6.2	单位工程竣工验收报审表	▲		▲		▲
DL6.3	单位（子单位）工程质量竣工验收记录	▲	△	▲		▲
DL6.4	单位（子单位）工程质量控制资料核查记录	▲		▲		▲
DL6.5	单位（子单位）工程安全和功能检验资料核查及主要功能抽查记录	▲		▲		▲
DL6.6	单位（子单位）工程观感质量检查记录	▲		▲		▲
DL6.7	工程勘察质量检查报告	▲		△	△	▲
DL6.8	工程设计质量检查报告	▲	▲	△	△	▲
DL6.9	消防查验报告	▲		△	△	▲
DL6.10	施工单位工程竣工报告	▲		▲	△	▲
DL6.11	监理单位工程质量评估报告	▲		△	▲	▲
DL6.12	工程竣工验收报告	▲	▲	▲	▲	▲

类别 编号	工程文件名称	保存单位				
		建设单位	设计单位	施工单位	监理单位	城建档案管理机构
DL6.13	市政基础设施工程质量保修书	▲				▲
DL6.14	施工资料移交书	▲		▲		
DL6.15	国土、规划、消防、人防、环保等验收（验收备案）文件	▲				▲

注：表中“▲”表示必须归档保存；“△”表示选择性归档保存。

D.2 市政管道工程施工文件、竣工图和竣工验收文件组卷与归档移交目录应符合表 D.2 的要求。

表 D.2 市政管道工程施工文件、竣工图和竣工验收文件组卷与归档移交目录

类别 编号	工程文件名称	保存单位				
		建设单位	设计单位	施工单位	监理单位	城建档案管理机构
	市政管道工程施工、技术管理资料					
GD1	管理资料					
GD1.1	工程概况表	▲		▲	▲	▲
GD1.2	工程质量控制资料核查记录	▲		▲		▲
GD1.3	工程安全和功能检验资料核查及主要功能抽查记录	▲		▲		▲
GD1.4	工程观感质量检查记录	▲		▲		▲
GD1.5	企业资质证书及工程项目施工管理人员名单及岗位证书	△		△	△	▲
GD1.6	工程项目主要管理人员变更一览表	△		△		▲
GD1.7	施工现场质量管理检查记录			△	△	▲
GD1.8	工程施工合同	▲		▲		△
GD1.9	开工报告	▲		▲	▲	▲
GD1.10	竣工报告	▲		▲	▲	▲
GD1.11	施工组织设计、施工方案	△		△	△	△
GD1.12	建设工程质量事故勘查记录及建设工程质量事故报告书	▲	▲	▲	▲	▲
GD1.13	施工日志			▲		
GD1.14	检测不合格报告及处理汇总表	▲	▲	▲	▲	▲
GD1.15	其他					
GD2	工程质量控制资料					
GD2.1	图纸会审、变更、洽商、交底					
GD2.1.1	设计变更汇总表	▲	▲	▲	▲	▲
GD2.1.2	图纸会审记录	▲	▲	▲	▲	▲

类别 编号	工程文件名称	保存单位				
		建设单位	设计单位	施工单位	监理单位	城建档案管理机构
GD2.1.3	设计变更通知单	▲	▲	▲	▲	▲
GD2.1.4	技术核定单	▲	▲	▲	▲	▲
GD2.1.5	设计交底记录	▲	▲	▲	▲	▲
GD2.1.6	技术交底记录	△		△		
GD2.2	工程测量					
GD2.2.1	测量交接桩记录	▲		▲	▲	▲
GD2.2.2	工程定位测量记录	▲		▲	▲	▲
GD2.2.3	水准点复测记录	▲		▲	▲	▲
GD2.2.4	导线点复测记录	▲		▲	▲	▲
GD2.2.5	测量复合记录	▲		▲	▲	▲
GD2.2.6	沉降观测记录	▲		▲	▲	▲
GD2.2.7	测量仪器标定证书			△	△	
GD2.3	原材料及构件出厂质量证明文件					
GD2.3.1	原材料出厂质量证明文件汇总表			△	△	
GD2.3.2	水泥产品合格证、出厂检验报告	△		▲	▲	
GD2.3.3	各类砌块、砖块合格证、出厂检验报告	△		▲	▲	
GD2.3.4	砂、石料产品合格证、出厂检验报告	△		▲	▲	
GD2.3.5	钢材产品合格证、出厂检验报告	△		▲	▲	
GD2.3.6	粉煤灰产品合格证、出厂检验报告	△		▲	▲	
GD2.3.7	混凝土外加剂产品合格证、出厂检验报告	△		▲	△	
GD2.3.8	预拌混凝土产品合格证	▲		▲	△	
GD2.3.9	预拌混凝土出厂检验报告	△		▲	△	
GD2.3.10	预制构件产品合格证、出厂检验报告	△		▲	△	
GD2.3.11	管材、构（配）件产品合格证、出厂检验报告	▲		▲	△	
GD2.3.12	管道附件产品合格证、出厂检验报告	▲		▲	△	
GD2.3.13	检查井盖、井框出厂检验报告	△		▲	△	
GD2.3.14	其他材料出厂质量证明文件					
GD2.4	原材料复验报告					
GD2.4.1	原材料复验报告汇总表			△	△	
GD2.4.2	钢材进场复试报告	▲		▲	▲	△
GD2.4.3	水泥进场复试报告	▲		▲	▲	△

类别 编号	工程文件名称	保存单位				
		建设单位	设计单位	施工单位	监理单位	城建档案管理机构
GD2.4.4	各类砌块、砖块进场复试报告	▲		▲	▲	△
GD2.4.5	砂、石进场复试报告	▲		▲	▲	△
GD2.4.6	粉煤灰进场复试报告	▲		▲	▲	△
GD2.4.7	混凝土外加剂进场复试报告	△		▲	▲	△
GD2.4.8	混凝土构件复检报告	▲		▲	△	△
GD2.4.9	管材、管道附件进场复试报告	▲		▲	△	△
GD2.4.10	检查井井盖进场复验报告	▲		▲	△	△
GD2.4.11	回填材料进场复试报告	▲		▲	△	△
GD2.4.12	其他材料复验资料					
GD2.5	施工记录					
GD2.5.1	隐蔽工程检查验收记录	▲		▲	▲	
GD2.5.2	工程预检记录	▲		△	△	
GD2.5.3	中间检查交接记录	▲		▲	△	
GD2.5.4	水泥混凝土浇筑施工记录	▲		▲	△	
GD2.5.5	固定支架制作检查记录	▲		▲	△	
GD2.5.6	固定支架安装检查记录	▲		▲	△	
GD2.5.7	支架、吊架安装调整记录	▲		▲	△	
GD2.5.8	补偿器安装记录	▲		▲	△	
GD2.5.9	自然补偿管段预变位记录	▲		▲	△	
GD2.5.10	管道补偿器预变位记录	▲		▲	△	
GD2.5.11	管道/设备保温施工检查记录	▲		▲	△	
GD2.5.12	焊缝综合质量记录	▲		▲	△	
GD2.5.13	焊缝排位记录及示意图	▲		▲	△	
GD2.5.14	顶管施工记录	▲		▲	△	
GD2.5.15	暗挖法施工检查记录	▲		▲	△	
GD2.5.16	小导管施工记录	▲		▲	△	
GD2.5.17	大管棚施工记录	▲		▲	△	
GD2.5.18	管道变形检查记录	▲		▲	△	
GD2.5.19	管道安装施工记录	▲		▲	△	
GD2.5.20	阴极保护工程施工记录	▲		▲	△	
GD2.5.21	阴极保护测试桩检查记录	▲		▲	△	

类别 编号	工程文件名称	保存单位				
		建设单位	设计单位	施工单位	监理单位	城建档案管理机构
GD2. 5. 22	辅助阳极、参比电极、绝缘保护器安装检查记录	▲		▲	△	
GD2. 5. 23	牺牲阳极埋设记录	▲		▲	△	
GD2. 5. 24	现场制作管节加工记录	▲		▲	△	
GD2. 5. 25	接口焊缝检查记录	▲		▲	△	
GD2. 5. 26	接口组对拼装、焊接、栓接、熔接施工记录	▲		▲	△	
GD2. 5. 27	管道开孔施工记录	▲		▲	△	
GD2. 5. 28	管道设备安装施工记录	▲		▲	△	
GD2. 5. 29	盾构法施工记录	▲		▲	△	
GD2. 5. 30	盾构管片拼装记录	▲		▲	△	
GD2. 5. 31	水平定向钻导向孔钻进施工记录	▲		▲	△	
GD2. 5. 32	小导管注浆记录	▲		▲	△	
GD2. 5. 33	顶管同步注浆、补充注浆施工记录	▲		▲	△	
GD2. 5. 34	管道回拖施工记录	▲		▲	△	
GD2. 5. 35	沉管沉放施工记录	▲		▲	△	
GD2. 5. 36	桥管吊装施工记录	▲		▲	△	
GD2. 5. 37	顶管穿越顶进套管检查记录	▲		▲	△	
GD2. 5. 38	定向钻穿越回拖前检查记录	▲		▲	△	
GD2. 5. 39	定向钻穿越管道就位检查记录	▲		▲	△	
GD2. 5. 40	穿越管道水下成沟检查记录	▲		▲	△	
GD2. 5. 41	穿越管道水下就位检查记录	▲		▲	△	
GD2. 5. 42	穿越管道水下稳管检查记录	▲		▲	△	
GD2. 5. 43	跨越管道就位检查记录	▲		▲	△	
GD2. 5. 44	顶管贯通后泥浆置换施工记录	▲		▲	△	
GD2. 5. 45	无压管道闭水试验记录	▲		▲	△	
GD2. 5. 46	压力管道水压试验记录	▲		▲	△	▲
GD2. 5. 47	压力管道强度及严密性试验记录	▲		▲	△	▲
GD2. 5. 48	阀门安装强度及严密性试验记录	▲		▲	△	
GD2. 6	施工试验报告及见证检测报告					
GD2. 6. 1	混凝土试块					
GD2. 6. 1. 1	混凝土试块试压报告、抗渗报告汇总表	▲		▲	△	△
GD2. 6. 1. 2	标准养护混凝土试块试验报告	▲		▲	△	△

类别 编号	工程文件名称	保存单位				
		建设单位	设计单位	施工单位	监理单位	城建档案管理机构
GD2.6.1.3	结构实体同条件养护试块试验报告	▲		▲	△	△
GD2.6.1.4	特种混凝土试块试验报告	▲		▲	△	△
GD2.6.1.5	混凝土强度非破损及其他测试报告	▲		▲	▲	△
GD2.6.1.6	抗渗混凝土试块抗渗试验报告	▲		▲	△	△
GD2.6.1.7	混凝土强度评定记录	▲		▲	△	△
GD2.6.1.8	结构实体混凝土强度评定记录	▲		▲	△	△
GD2.6.2	砂浆试块					
GD2.6.2.1	砂浆强度汇总评定表	▲		▲	△	△
GD2.6.2.2	砂浆试块试验报告	▲		▲	△	△
GD2.6.3	钢筋连接试验					
GD2.6.3.1	钢筋连接试验报告汇总表	▲		▲	△	△
GD2.6.3.2	钢筋连接试验报告	▲		▲	△	△
GD2.6.4	土工试验					
GD2.6.4.1	土工试验记录汇总表	▲		▲	△	△
GD2.6.4.2	土壤标准击实报告	▲		▲	△	△
GD2.6.4.3	轻型动力触探试验报告	▲		▲	△	△
GD2.6.4.4	界限含水率试验报告（液、塑限联合测定法）	▲		▲	△	△
GD2.6.4.5	搅拌桩取芯强度试验报告	▲		▲	△	△
GD2.6.4.6	回填土压实度试验报告	▲		▲	△	△
GD2.6.5	其他检测报告					
GD2.6.5.1	其他检测报告汇总表	▲		▲	△	△
GD2.6.5.2	焊缝表面检测报告	▲		▲	△	△
GD2.6.5.3	磁粉检测报告	▲		▲	△	△
GD2.6.5.4	渗透检测报告	▲		▲	△	△
GD2.6.5.5	射线检测报告	▲		▲	△	△
GD2.6.5.6	射线检测报告（底片评定记录）	▲		▲	△	△
GD2.6.5.7	超声波检测报告	▲		▲	△	△
GD2.6.5.8	超声波检测报告（缺陷记录）	▲		▲	△	△
GD2.6.5.9	法兰或压兰螺栓拧紧力矩检测报告	▲		▲	△	△
GD2.6.5.10	熔焊检测报告	▲		▲	△	△
GD2.6.5.11	内外防腐层防腐检测报告	▲		▲	△	△

类别 编号	工程文件名称	保存单位				
		建设 单位	设计 单位	施工 单位	监理 单位	城建档 案管理 机构
GD2. 6. 5. 12	预水压试验报告	▲		▲	△	△
GD2. 6. 5. 13	柔性管道环向变形检测报告	▲		▲	△	△
GD2. 6. 5. 14	不开槽施工施工土层加固变形测量报告	▲		▲	△	△
GD2. 6. 5. 15	支护及施工变形测量报告	▲		▲	△	△
GD2. 6. 5. 16	管道设备安装测试报告	▲		▲	△	△
GD2. 6. 5. 17	阴极保护安装测试报告	▲		▲	△	△
GD2. 6. 5. 18	桩基完整性检测报告	▲		▲	△	△
GD2. 6. 5. 19	地基检测报告	▲		▲	△	△
GD2. 6. 6	其他					
GD3	安全和功能检验资料					
GD3. 1	注水法试验记录	▲		▲	△	△
GD3. 2	管网工程清洗检验记录	▲		▲	△	△
GD3. 3	给水管道吹洗消毒记录	▲		▲	△	△
GD3. 4	管道位置及高程检测报告	▲		▲	△	△
GD3. 5	浅挖暗挖管道、盾构管片拼装变形检测报告	▲		▲	△	△
GD3. 6	混凝土结构管道渗水调查报告	▲		▲	△	△
GD3. 7	管道及抽升泵站设备检测报告	▲		▲	△	△
GD3. 8	管道内部质量查验报告	▲		▲	△	△
GD4	质量验收资料					
GD4. 1	土方工程分部					
GD4. 1. 1	土方工程分部工程质量验收记录	▲		▲	▲	▲
GD4. 1. 2	沟槽土方分项工程质量验收记录	▲		▲	▲	
GD4. 1. 3	沟槽开挖与地基处理检验批质量验收记录	▲		△	△	
GD4. 1. 4	沟槽支撑（撑板、钢板桩）检验批质量验收记录	▲		△	△	
GD4. 1. 5	沟槽回填检验批质量验收记录	▲		△	△	
GD4. 1. 6	基坑土方分项工程质量验收记录	▲		▲	▲	
GD4. 1. 7	基坑开挖检验批质量验收记录	▲		△	△	
GD4. 1. 8	塘体结构基槽开挖检验批质量验收记录	▲		△	△	
GD4. 1. 9	灌注桩排桩检验批质量验收记录	▲		△	△	
GD4. 1. 10	单轴与双轴水泥土搅拌桩截水帷幕检验批质量验收记录	▲		△	△	
GD4. 1. 11	三轴水泥土搅拌桩截水帷幕检验批质量验收记录	▲		△	△	

类别 编号	工程文件名称	保存单位				
		建设单位	设计单位	施工单位	监理单位	城建档案管理机构
GD4. 1. 12	渠式切割水泥土连续墙截水帷幕检验批质量验收记录	▲		△	△	
GD4. 1. 13	高压喷射注浆截水帷幕检验批质量验收记录	▲		△	△	
GD4. 1. 14	钢板桩围护墙检验批质量验收记录	▲		△	△	
GD4. 1. 15	预制混凝土板桩围护墙检验批质量验收记录	▲		△	△	
GD4. 1. 16	咬合桩围护墙检验批质量验收记录	▲		△	△	
GD4. 1. 17	内插型钢检验批质量验收记录	▲		△	△	
GD4. 1. 18	土钉墙支护检验批质量验收记录	▲		△	△	
GD4. 1. 19	地下连续墙泥浆性能检验批质量验收记录	▲		△	△	
GD4. 1. 20	地下连续墙钢筋笼制作与安装检验批质量验收记录	▲		△	△	
GD4. 1. 21	地下连续墙成槽及墙体检验批质量验收记录	▲		△	△	
GD4. 1. 22	水泥土搅拌桩检验批质量验收记录	▲		△	△	
GD4. 1. 23	钢筋混凝土支撑检验批质量验收记录	▲		△	△	
GD4. 1. 24	钢支撑检验批质量验收记录	▲		△	△	
GD4. 1. 25	钢立柱检验批质量验收记录	▲		△	△	
GD4. 1. 26	锚杆检验批质量验收记录	▲		△	△	
GD4. 1. 27	竖向支承桩柱检验批质量验收记录	▲		△	△	
GD4. 1. 28	基坑回填检验批质量验收记录	▲		△	△	
GD4. 2	管道主体工程-预制管开槽施工主体结构分部					
GD4. 2. 1	管道主体工程-预制管开槽施工主体结构分部工程质量验收记录	▲		▲	▲	▲
GD4. 2. 2	金属管道子分部工程质量验收记录	▲		▲	▲	△
GD4. 2. 3	管道基础分项工程质量验收记录	▲		▲	▲	
GD4. 2. 4	管道基础检验批质量验收记录	▲		△	△	
GD4. 2. 5	管道接口连接分项工程质量验收记录	▲		▲	▲	
GD4. 2. 6	钢管接口连接检验批质量验收记录	▲		△	△	
GD4. 2. 7	球墨铸铁管接口连接检验批质量验收记录	▲		△	△	
GD4. 2. 8	管道铺设分项工程质量验收记录	▲		▲	▲	
GD4. 2. 9	管道铺设检验批质量验收记录	▲		△	△	
GD4. 2. 10	管道防腐层分项工程质量验收记录	▲		▲	▲	
GD4. 2. 11	钢管内防腐层检验批质量验收记录	▲		△	△	
GD4. 2. 12	钢管外防腐层检验批质量验收记录	▲		△	△	

类别 编号	工程文件名称	保存单位				
		建设单位	设计单位	施工单位	监理单位	城建档案管理机构
GD4. 2. 13	钢管阴极保护分项工程质量验收记录	▲		▲	▲	
GD4. 2. 14	钢管阴极保护工程检验批质量验收记录	▲		△	△	
GD4. 2. 15	混凝土类管子分部工程质量验收记录	▲		▲	▲	△
GD4. 2. 16	管道基础分项工程质量验收记录	▲		▲	▲	
GD4. 2. 17	管道基础检验批质量验收记录	▲		△	△	
GD4. 2. 18	管道接口连接分项工程质量验收记录	▲		▲	▲	
GD4. 2. 19	钢筋混凝土管、预（自）应力混凝土管、预应力钢筒混凝土管接口连接检验批质量验收记录	▲		△	△	
GD4. 2. 20	管道铺设分项工程质量验收记录	▲		▲	▲	
GD4. 2. 21	管道铺设检验批质量验收记录	▲		△	△	
GD4. 2. 22	预应力钢筒混凝土管子分部工程质量验收记录	▲		▲	▲	△
GD4. 2. 23	管道基础分项工程质量验收记录	▲		▲	▲	
GD4. 2. 24	管道基础检验批质量验收记录	▲		△	△	
GD4. 2. 25	管道接口连接分项工程质量验收记录	▲		▲	▲	
GD4. 2. 26	钢筋混凝土管、预（自）应力混凝土管、预应力钢筒混凝土管接口连接检验批质量验收记录	▲		△	△	
GD4. 2. 27	管道铺设分项工程质量验收记录	▲		▲	▲	
GD4. 2. 28	管道铺设检验批质量验收记录	▲		△	△	
GD4. 2. 29	化学建材管子分部工程质量验收记录	▲		▲	▲	△
GD4. 2. 30	管道基础分项工程质量验收记录	▲		▲	▲	
GD4. 2. 31	管道基础检验批质量验收记录	▲		△	△	
GD4. 2. 32	管道接口连接分项工程质量验收记录	▲		▲	▲	
GD4. 2. 33	化学建材管接口连接检验批质量验收记录	▲		△	△	
GD4. 2. 34	管道铺设分项工程质量验收记录	▲		▲	▲	
GD4. 2. 35	管道铺设检验批质量验收记录	▲		△	△	
GD4. 3	管道主体工程-管渠（廊）分部					
GD4. 3. 1	管道主体工程-管渠（廊）分部工程质量验收记录	▲		▲	▲	▲
GD4. 3. 2	现浇钢筋混凝土管渠子分部工程质量验收记录	▲		▲	▲	△
GD4. 3. 3	管道基础分项工程质量验收记录	▲		▲	▲	
GD4. 3. 4	管道基础检验批质量验收记录	▲		△	△	
GD4. 3. 5	现浇钢筋混凝土管渠分项工程质量验收记录	▲		▲	▲	
GD4. 3. 6	模板检验批质量验收记录	▲		△	△	

类别 编号	工程文件名称	保存单位				
		建设单位	设计单位	施工单位	监理单位	城建档案管理机构
GD4.3.7	钢筋检验批质量验收记录	▲		△	△	
GD4.3.8	现浇混凝土检验批质量验收记录	▲		△	△	
GD4.3.9	构筑物变形缝检验批质量验收记录	▲		△	△	
GD4.3.10	管道内防腐层分项工程质量验收记录	▲		▲	▲	
GD4.3.11	混凝土基层检验批质量验收记录	▲		△	△	
GD4.3.12	纤维增强塑料面层检验批质量验收记录	▲		△	△	
GD4.3.13	树脂稀胶泥、砂浆、细石混凝土、自流平和玻璃鳞片胶泥整体面层检验批质量验收记录	▲		△	△	
GD4.3.14	钾水玻璃砂浆整体面层检验批质量验收记录	▲		△	△	
GD4.3.15	水玻璃混凝土检验批质量验收记录	▲		△	△	
GD4.3.16	聚合物水泥砂浆整体面层、找平层、素浆抹面层检验批质量验收记录	▲		△	△	
GD4.3.17	隔离层检验批质量验收记录	▲		△	△	
GD4.3.18	结合层检验批质量验收记录	▲		△	△	
GD4.3.19	块材层检验批质量验收记录	▲		△	△	
GD4.3.20	喷涂型聚脲底涂层检验批质量验收记录	▲		△	△	
GD4.3.21	喷涂型聚脲面层检验批质量验收记录	▲		△	△	
GD4.3.22	涂层检验批质量验收记录	▲		△	△	
GD4.3.23	沥青砂浆和沥青混凝土铺筑的整体面层检验批质量验收记录	▲		△	△	
GD4.3.24	沥青稀胶泥涂覆的隔离层检验批质量验收记录	▲		△	△	
GD4.3.25	碎石灌沥青垫层检验批质量验收记录	▲		△	△	
GD4.3.26	硬聚氯乙烯、聚乙烯、聚丙烯塑料板制作的池槽衬里检验批质量验收记录	▲		△	△	
GD4.3.27	软聚氯乙烯塑料板制作的池槽衬里或地面面层检验批质量验收记录	▲		△	△	
GD4.3.28	管廊内管道安装分项工程质量验收记录	▲		▲	▲	
GD4.3.29	管道铺设检验批质量验收记录	▲		△	△	
GD4.3.30	装配式混凝土管渠子分部工程质量验收记录	▲		▲	▲	△
GD4.3.31	管道基础分项工程质量验收记录	▲		▲	▲	
GD4.3.32	管道基础检验批质量验收记录	▲		△	△	
GD4.3.33	装配式混凝土管渠分项工程质量验收记录	▲		▲	▲	
GD4.3.34	模板检验批质量验收记录	▲		△	△	

类别 编号	工程文件名称	保存单位				
		建设单位	设计单位	施工单位	监理单位	城建档案管理机构
GD4. 3. 35	钢筋检验批质量验收记录	▲		△	△	
GD4. 3. 36	现浇混凝土检验批质量验收记录	▲		△	△	
GD4. 3. 37	构筑物变形缝检验批质量验收记录	▲		△	△	
GD4. 3. 38	管道内防腐层分项工程质量验收记录	▲		▲	▲	
GD4. 3. 39	纤维增强塑料面层检验批质量验收记录	▲		△	△	
GD4. 3. 40	树脂稀胶泥、砂浆、细石混凝土、自流平和玻璃鳞片胶泥整体面层检验批质量验收记录	▲		△	△	
GD4. 3. 41	钾水玻璃砂浆整体面层检验批质量验收记录	▲		△	△	
GD4. 3. 42	水玻璃混凝土检验批质量验收记录	▲		△	△	
GD4. 3. 43	聚合物水泥砂浆整体面层、找平层、素浆抹面层检验批质量验收记录	▲		△	△	
GD4. 3. 44	隔离层检验批质量验收记录	▲		△	△	
GD4. 3. 45	结合层检验批质量验收记录	▲		△	△	
GD4. 3. 46	块材层检验批质量验收记录	▲		△	△	
GD4. 3. 47	喷涂型聚脲底层检验批质量验收记录	▲		△	△	
GD4. 3. 48	喷涂型聚脲面层检验批质量验收记录	▲		△	△	
GD4. 3. 49	涂层检验批质量验收记录	▲		△	△	
GD4. 3. 50	沥青砂浆和沥青混凝土铺筑的整体面层检验批质量验收记录	▲		△	△	
GD4. 3. 51	沥青稀胶泥涂覆的隔离层检验批质量验收记录	▲		△	△	
GD4. 3. 52	碎石灌沥青垫层检验批质量验收记录	▲		△	△	
GD4. 3. 53	硬聚氯乙烯、聚乙烯、聚丙烯塑料板制作的池槽衬里检验批质量验收记录	▲		△	△	
GD4. 3. 54	软聚氯乙烯塑料板制作的池槽衬里或地面面层检验批质量验收记录	▲		△	△	
GD4. 3. 55	管廊内管道安装分项工程质量验收记录	▲		▲	▲	
GD4. 3. 56	管道铺设检验批质量验收记录	▲		△	△	
GD4. 3. 57	砌筑管渠子分部工程质量验收记录	▲		▲	▲	△
GD4. 3. 58	管道基础分项工程质量验收记录	▲		▲	▲	
GD4. 3. 59	管道基础检验批质量验收记录	▲		△	△	
GD4. 3. 60	砌筑灌渠分项工程质量验收记录	▲		▲	▲	
GD4. 3. 61	砖砌体工程检验批质量验收记录	▲		△	△	
GD4. 3. 62	石砌体工程检验批质量验收记录	▲		△	△	

类别 编号	工程文件名称	保存单位				
		建设单位	设计单位	施工单位	监理单位	城建档案管理机构
GD4. 3. 63	混凝土小型空心砌块砌体工程检验批质量验收记录	▲		△	△	
GD4. 3. 64	管道内防腐层分项工程质量验收记录	▲		▲	▲	
GD4. 3. 65	纤维增强塑料面层检验批质量验收记录	▲		△	△	
GD4. 3. 66	树脂稀胶泥、砂浆、细石混凝土、自流平和玻璃鳞片胶泥整体面层检验批质量验收记录	▲		△	△	
GD4. 3. 67	钾水玻璃砂浆整体面层检验批质量验收记录	▲		△	△	
GD4. 3. 68	水玻璃混凝土检验批质量验收记录	▲		△	△	
GD4. 3. 69	聚合物水泥砂浆整体面层、找平层、素浆抹面层检验批质量验收记录	▲		△	△	
GD4. 3. 70	隔离层检验批质量验收记录	▲		△	△	
GD4. 3. 71	结合层检验批质量验收记录	▲		△	△	
GD4. 3. 72	块材层检验批质量验收记录	▲		△	△	
GD4. 3. 73	喷涂型聚脲底涂层检验批质量验收记录	▲		△	△	
GD4. 3. 74	喷涂型聚脲面层检验批质量验收记录	▲		△	△	
GD4. 3. 75	涂层检验批质量验收记录	▲		△	△	
GD4. 3. 76	沥青砂浆和沥青混凝土铺筑的整体面层检验批质量验收记录	▲		△	△	
GD4. 3. 77	沥青稀胶泥涂覆的隔离层检验批质量验收记录	▲		△	△	
GD4. 3. 78	碎石灌沥青垫层检验批质量验收记录	▲		△	△	
GD4. 3. 79	硬聚氯乙烯、聚乙烯、聚丙烯塑料板制作的池槽衬里检验批质量验收记录	▲		△	△	
GD4. 3. 80	软聚氯乙烯塑料板制作的池槽衬里或地面面层检验批质量验收记录	▲		△	△	
GD4. 3. 81	管廊内管道安装分项工程质量验收记录	▲		▲	▲	
GD4. 3. 82	管道铺设检验批质量验收记录	▲		△	△	
GD4. 4	管道主体工程-不开槽施工主体结构分部					
GD4. 4. 1	管道主体工程-不开槽施工主体结构分部工程质量验收记录	▲		▲	▲	▲
GD4. 4. 2	工作井子分部工程质量验收记录	▲		▲	▲	△
GD4. 4. 3	工作井围护结构分项工程质量验收记录	▲		▲	▲	
GD4. 4. 4	灌注桩排桩检验批质量验收记录	▲		△	△	
GD4. 4. 5	单轴与双轴水泥土搅拌桩截水帷幕检验批质量验收记录	▲		△	△	
GD4. 4. 6	三轴水泥土搅拌桩截水帷幕检验批质量验收记录	▲		△	△	

类别 编号	工程文件名称	保存单位				
		建设单位	设计单位	施工单位	监理单位	城建档案管理机构
GD4.4.7	渠式切割水泥土连续墙截水帷幕检验批质量验收记录	▲		△	△	
GD4.4.8	高压喷射注浆截水帷幕检验批质量验收记录	▲		△	△	
GD4.4.9	钢板桩围护墙检验批质量验收记录	▲		△	△	
GD4.4.10	预制混凝土板桩围护墙检验批质量验收记录	▲		△	△	
GD4.4.11	咬合桩围护墙检验批质量验收记录	▲		△	△	
GD4.4.12	内插型钢检验批质量验收记录	▲		△	△	
GD4.4.13	土钉墙支护检验批质量验收记录	▲		△	△	
GD4.4.14	地下连续墙泥浆性能检验批质量验收记录	▲		△	△	
GD4.4.15	地下连续墙钢筋笼制作与安装检验批质量验收记录	▲		△	△	
GD4.4.16	地下连续墙成槽及墙体检验批质量验收记录	▲		△	△	
GD4.4.17	水泥土搅拌桩检验批质量验收记录	▲		△	△	
GD4.4.18	钢筋混凝土支撑检验批质量验收记录	▲		△	△	
GD4.4.19	钢支撑检验批质量验收记录	▲		△	△	
GD4.4.20	钢立柱检验批质量验收记录	▲		△	△	
GD4.4.21	锚杆检验批质量验收记录	▲		△	△	
GD4.4.22	竖向支承桩柱检验批质量验收记录	▲		△	△	
GD4.4.23	工作井分项工程质量验收记录	▲		▲	▲	
GD4.4.24	工作井检验批质量验收记录	▲		△	△	
GD4.4.25	模板检验批质量验收记录	▲		△	△	
GD4.4.26	钢筋检验批质量验收记录	▲		△	△	
GD4.4.27	现浇混凝土检验批质量验收记录	▲		△	△	
GD4.4.28	砖砌体工程检验批质量验收记录	▲		△	△	
GD4.4.29	石砌体工程检验批质量验收记录	▲		△	△	
GD4.4.30	顶管子分部工程质量验收记录	▲		▲	▲	△
GD4.4.31	管道接口连接分项工程质量验收记录	▲		▲	▲	
GD4.4.32	钢管接口连接检验批质量验收记录	▲		△	△	
GD4.4.33	球墨铸铁管接口连接检验批质量验收记录	▲		△	△	
GD4.4.34	钢筋混凝土管、预（自）应力混凝土管、预应力钢筒混凝土管接口连接检验批质量验收记录	▲		△	△	
GD4.4.35	化学建材管接口连接检验批质量验收记录	▲		△	△	
GD4.4.36	顶管管道分项工程质量验收记录	▲		▲	▲	

类别 编号	工程文件名称	保存单位				
		建设单位	设计单位	施工单位	监理单位	城建档案管理机构
GD4. 4. 37	顶管管道检验批质量验收记录	▲		△	△	
GD4. 4. 38	管道防腐层分项工程质量验收记录	▲		▲	▲	
GD4. 4. 39	钢管内防腐层检验批质量验收记录	▲		△	△	
GD4. 4. 40	钢管外防腐层检验批质量验收记录	▲		△	△	
GD4. 4. 41	钢管阴极保护分项工程质量验收记录	▲		▲	▲	
GD4. 4. 42	钢管阴极保护工程检验批质量验收记录	▲		△	△	
GD4. 4. 43	垂直顶升分项工程质量验收记录	▲		▲	▲	
GD4. 4. 44	垂直顶升管道检验批质量验收记录	▲		△	△	
GD4. 4. 45	盾构子分部工程质量验收记录	▲		▲	▲	△
GD4. 4. 46	管片制作分项工程质量验收记录	▲		▲	▲	
GD4. 4. 47	盾构管片制作检验批质量验收记录	▲		△	△	
GD4. 4. 48	掘进和管片拼装分项工程质量验收记录	▲		▲	▲	
GD4. 4. 49	盾构掘进和管片拼装检验批质量验收记录	▲		△	△	
GD4. 4. 50	二次内衬分项工程质量验收记录	▲		▲	▲	
GD4. 4. 51	盾构施工管道的钢筋混凝土二次衬砌检验批质量验收记录	▲		△	△	
GD4. 4. 52	管道防腐层分项工程质量验收记录	▲		▲	▲	
GD4. 4. 53	钢管内防腐层检验批质量验收记录	▲		△	△	
GD4. 4. 54	钢管外防腐层检验批质量验收记录	▲		△	△	
GD4. 4. 55	垂直顶升分项工程质量验收记录	▲		▲	▲	
GD4. 4. 56	垂直顶升管道检验批质量验收记录	▲		△	△	
GD4. 4. 57	浅埋暗挖子分部工程质量验收记录	▲		▲	▲	△
GD4. 4. 58	土层开挖分项工程质量验收记录	▲		▲	▲	
GD4. 4. 59	浅埋暗挖管道的土层开挖检验批质量验收记录	▲		△	△	
GD4. 4. 60	初期衬砌分项工程质量验收记录	▲		▲	▲	
GD4. 4. 61	浅埋暗挖管道的初期衬砌检验批质量验收记录	▲		△	△	
GD4. 4. 62	防水层分项工程质量验收记录	▲		▲	▲	
GD4. 4. 63	浅埋暗挖管道的防水层检验批质量验收记录	▲		△	△	
GD4. 4. 64	二次内衬分项工程质量验收记录	▲		▲	▲	
GD4. 4. 65	浅埋暗挖管道的二次衬砌检验批质量验收记录	▲		△	△	
GD4. 4. 66	管道防腐层分项工程质量验收记录	▲		▲	▲	

类别 编号	工程文件名称	保存单位				
		建设单位	设计单位	施工单位	监理单位	城建档案管理机构
GD4. 4. 67	钢管内防腐层检验批质量验收记录	▲		△	△	
GD4. 4. 68	钢管外防腐层检验批质量验收记录	▲		△	△	
GD4. 4. 69	垂直顶升分项工程质量验收记录	▲		▲	▲	
GD4. 4. 70	垂直顶升管道检验批质量验收记录	▲		△	△	
GD4. 4. 71	定向钻子分部工程质量验收记录	▲		▲	▲	△
GD4. 4. 72	管道接口连接分项工程质量验收记录	▲		▲	▲	
GD4. 4. 73	钢管接口连接检验批质量验收记录	▲		△	△	
GD4. 4. 74	球墨铸铁管接口连接检验批质量验收记录	▲		△	△	
GD4. 4. 75	钢筋混凝土管、预（自）应力混凝土管、预应力钢筒混凝土管接口连接检验批质量验收记录	▲		△	△	
GD4. 4. 76	化学建材管接口连接检验批质量验收记录	▲		△	△	
GD4. 4. 77	定向钻管道分项工程质量验收记录	▲		▲	▲	
GD4. 4. 78	定向钻施工管道检验批质量验收记录	▲		△	△	
GD4. 4. 79	钢管防腐层分项工程质量验收记录	▲		▲	▲	
GD4. 4. 80	钢管内防腐层检验批质量验收记录	▲		△	△	
GD4. 4. 81	钢管外防腐层检验批质量验收记录	▲		△	△	
GD4. 4. 82	钢管阴极保护分项工程质量验收记录	▲		▲	▲	
GD4. 4. 83	钢管阴极保护检验批质量验收记录	▲		△	△	
GD4. 4. 84	夯管子分部工程质量验收记录	▲		▲	▲	△
GD4. 4. 85	管道接口连接分项工程质量验收记录	▲		▲	▲	
GD4. 4. 86	钢管接口连接检验批质量验收记录	▲		△	△	
GD4. 4. 87	球墨铸铁管接口连接检验批质量验收记录	▲		△	△	
GD4. 4. 88	钢筋混凝土管、预（自）应力混凝土管、预应力钢筒混凝土管接口连接检验批质量验收记录	▲		△	△	
GD4. 4. 89	化学建材管接口连接检验批质量验收记录	▲		△	△	
GD4. 4. 90	夯管管道分项工程质量验收记录	▲		▲	▲	
GD4. 4. 91	夯管施工管道检验批质量验收记录	▲		△	△	
GD4. 4. 92	钢管防腐层分项工程质量验收记录	▲		▲	▲	
GD4. 4. 93	钢管内防腐层检验批质量验收记录	▲		△	△	
GD4. 4. 94	钢管外防腐层检验批质量验收记录	▲		△	△	
GD4. 4. 95	钢管阴极保护分项工程质量验收记录	▲		▲	▲	
GD4. 4. 96	钢管阴极保护检验批质量验收记录	▲		△	△	

类别 编号	工程文件名称	保存单位				
		建设单位	设计单位	施工单位	监理单位	城建档案管理机构
GD4.5	管道主体工程-沉管分部					
GD4.5.1	管道主体工程-沉管分部工程质量验收记录	▲		▲	▲	▲
GD4.5.2	组对拼装沉管子分部工程质量验收记录	▲		▲	▲	△
GD4.5.3	基槽浚挖及管基处理分项工程质量验收记录	▲		▲	▲	
GD4.5.4	沉管基槽浚挖及管基处理检验批质量验收记录	▲		△	△	
GD4.5.5	管道接口连接分项工程质量验收记录	▲		▲	▲	
GD4.5.6	钢管接口连接检验批质量验收记录	▲		△	△	
GD4.5.7	球墨铸铁管接口连接检验批质量验收记录	▲		△	△	
GD4.5.8	钢筋混凝土管、预（自）应力混凝土管、预应力钢筒混凝土管接口连接检验批质量验收记录	▲		△	△	
GD4.5.9	化学建材管接口连接检验批质量验收记录	▲		△	△	
GD4.5.10	管道防腐层分项工程质量验收记录	▲		▲	▲	
GD4.5.11	钢管内防腐层检验批质量验收记录	▲		△	△	
GD4.5.12	钢管外防腐层检验批质量验收记录	▲		△	△	
GD4.5.13	管道沉放分项工程质量验收记录	▲		▲	▲	
GD4.5.14	组对拼装管道（段）的沉放检验批质量验收记录	▲		△	△	
GD4.5.15	稳管及回填分项工程质量验收记录	▲		▲	▲	
GD4.5.16	沉管的稳管及回填检验批质量验收记录	▲		△	△	
GD4.5.17	预制钢筋混凝土沉管子分部工程质量验收记录	▲		▲	▲	△
GD4.5.18	基槽浚挖及管基处理分项工程质量验收记录	▲		▲	▲	
GD4.5.19	沉管基槽浚挖及管基处理检验批质量验收记录	▲		△	△	
GD4.5.20	预制钢筋混凝土管节制作分项工程质量验收记录	▲		▲	▲	
GD4.5.21	沉放的预制钢筋混凝土管节制作检验批质量验收记录	▲		△	△	
GD4.5.22	管节接口预制加工分项工程质量验收记录	▲		▲	▲	
GD4.5.23	沉放的预制钢筋混凝土管节接口预制加工（水力压接法）检验批质量验收记录	▲		△	△	
GD4.5.24	管道沉放分项工程质量验收记录	▲		▲	▲	
GD4.5.25	预制钢筋混凝土管的沉放检验批质量验收记录	▲		△	△	
GD4.5.26	稳管及回填分项工程质量验收记录	▲		▲	▲	
GD4.5.27	沉管的稳管及回填检验批质量验收记录	▲		△	△	
GD4.6	管道主体工程-桥管分部					

类别 编号	工程文件名称	保存单位				
		建设单位	设计单位	施工单位	监理单位	城建档案管理机构
GD4.6.1	管道主体工程-桥管分部工程质量验收记录	▲		▲	▲	▲
GD4.6.2	管道接口连接分项工程质量验收记录	▲		▲	▲	
GD4.6.3	钢管接口连接检验批质量验收记录	▲		△	△	
GD4.6.4	球墨铸铁管接口连接检验批质量验收记录	▲		△	△	
GD4.6.5	钢筋混凝土管、预（自）应力混凝土管、预应力钢筒混凝土管接口连接检验批质量验收记录	▲		△	△	
GD4.6.6	化学建材管接口连接检验批质量验收记录	▲		△	△	
GD4.6.7	管道防腐层分项工程质量验收记录	▲		▲	▲	
GD4.6.8	钢管内防腐层检验批质量验收记录	▲		△	△	
GD4.6.9	钢管外防腐层检验批质量验收记录	▲		△	△	
GD4.6.10	桥管管道分项工程质量验收记录	▲		▲	▲	
GD4.6.11	桥管管道检验批质量验收记录	▲		△	△	
GD4.7	附属构筑物工程分部					
GD4.7.1	附属构筑物工程分部工程质量验收记录	▲		▲	▲	▲
GD4.7.2	现浇混凝土结构井室分项工程质量验收记录	▲		▲	▲	
GD4.7.3	井室检验批质量验收记录	▲		△	△	
GD4.7.4	模板检验批质量验收记录	▲		△	△	
GD4.7.5	钢筋检验批质量验收记录	▲		△	△	
GD4.7.6	现浇混凝土检验批质量验收记录	▲		△	△	
GD4.7.7	砖砌体井室分项工程质量验收记录	▲		▲	▲	
GD4.7.8	井室检验批质量验收记录	▲		△	△	
GD4.7.9	砖砌体工程检验批质量验收记录	▲		△	△	
GD4.7.10	石砌体工程检验批质量验收记录	▲		△	△	
GD4.7.11	预制拼装结构井室分项工程质量验收记录	▲		▲	▲	
GD4.7.12	井室检验批质量验收记录	▲		△	△	
GD4.7.13	模板检验批质量验收记录	▲		△	△	
GD4.7.14	钢筋检验批质量验收记录	▲		△	△	
GD4.7.15	现浇混凝土检验批质量验收记录	▲		△	△	
GD4.7.16	雨水口及支连管分项工程质量验收记录	▲		▲	▲	
GD4.7.17	雨水口及支、连管检验批质量验收记录	▲		△	△	
GD4.7.18	支墩分项工程质量验收记录	▲		▲	▲	
GD4.7.19	支墩检验批质量验收记录	▲		△	△	

类别 编号	工程文件名称	保存单位				
		建设单位	设计单位	施工单位	监理单位	城建档案管理机构
GD5	市政管道工程竣工图	▲		▲		▲
GD6	竣工验收文件					
GD6.1	工程概况表	▲		▲	▲	△
GD6.2	单位工程竣工验收报审表	▲		▲		▲
GD6.3	单位（子单位）工程质量竣工验收记录	▲	△	▲		▲
GD6.4	单位（子单位）工程质量控制资料核查记录	▲		▲		▲
GD6.5	单位（子单位）工程安全和功能检验资料核查及主要功能抽查记录	▲		▲		▲
GD6.6	单位（子单位）工程观感质量检查记录	▲		▲		▲
GD6.7	工程勘察质量检查报告	▲		△	△	▲
GD6.8	工程设计质量检查报告	▲	▲	△	△	▲
GD6.9	消防查验报告	▲		△	△	▲
GD6.10	施工单位工程竣工报告	▲		▲	△	▲
GD6.11	监理单位工程质量评估报告	▲		△	▲	▲
GD6.12	工程竣工验收报告	▲	▲	▲	▲	▲
GD6.13	市政基础设施工程质量保修书	▲				▲
GD6.14	施工资料移交书	▲		▲		
GD6.15	国土、规划、消防、人防、环保等验收（验收备案）文件	▲				▲

注：表中“▲”表示必须归档保存；“△”表示选择性归档保存。

D.3 城市桥梁工程施工文件、竣工图和竣工验收文件组卷与归档移交目录应符合表 D.3 的要求。

表 D.3 桥梁工程施工文件、竣工图和竣工验收文件组卷与归档移交目录

类别 编号	工程文件名称	保存单位				
		建设单位	设计单位	施工单位	监理单位	城建档案管理机构
	城市桥梁工程施工、技术管理资料					
QL.1	管理资料					
QL1.1	工程概况表	▲		▲	▲	▲
QL1.2	工程质量控制资料核查记录	▲		▲		▲
QL1.3	工程安全和功能检验资料核查及主要功能抽查记录	▲		▲		▲
QL1.4	工程观感质量检查记录	▲		▲		▲

类别 编号	工程文件名称	保存单位				
		建设单位	设计单位	施工单位	监理单位	城建档案管理机构
QL1.5	企业资质证书及工程项目施工管理人员名单及岗位证书	△		△	△	▲
QL1.6	工程项目主要管理人员变更一览表	△		△		▲
QL1.7	施工现场质量管理检查记录			△	△	▲
QL1.8	工程施工合同	▲		▲		△
QL1.9	开工报告	▲		▲	▲	▲
QL1.10	竣工报告	▲		▲	▲	▲
QL1.11	施工组织设计、施工方案	△		△	△	△
QL1.12	危险性较大分部分项工程施工方案	△		△	△	△
QL1.13	建设工程质量事故勘查记录及建设工程质量事故报告书	▲	▲	▲	▲	▲
QL1.14	检测不合格报告及处理汇总表	▲	△	▲	▲	▲
QL1.15	施工日志			▲		
QL1.16	其他					
QL2	工程质量控制资料					
QL2.1	图纸会审、变更、洽商、交底					
QL2.1.1	设计变更汇总表	▲	▲	▲	▲	▲
QL2.1.2	图纸会审记录	▲	▲	▲	▲	▲
QL2.1.3	设计变更通知单	▲	▲	▲	▲	▲
QL2.1.4	技术核定单	▲	▲	▲	▲	▲
QL2.1.5	设计交底记录	▲	▲	▲	▲	▲
QL2.1.6	技术交底记录	△		△		
QL2.2	工程测量					
QL2.2.1	测量交接桩记录及附件	▲		▲	△	▲
QL2.2.2	工程定位测量记录	▲		▲	△	▲
QL2.2.3	水准点复测记录	▲		▲	△	▲
QL2.2.4	导线点复测记录	▲		▲	△	▲
QL2.2.5	测量复核记录	▲		▲	△	▲
QL2.2.6	沉降观测记录	▲		▲	△	▲
QL2.2.7	桥梁高程测量成果记录	▲		▲	△	▲
QL2.2.8	桥梁竣工测量记录汇总表	▲		▲	△	▲
QL2.2.9	测量仪器及计量设备标定证书			△	△	

类别 编号	工程文件名称	保存单位				
		建设单位	设计单位	施工单位	监理单位	城建档案管理机构
QL2.3	原材料及构配件出厂质量证明文件					
QL2.3.1	原材料出厂质量证明文件汇总表			△	△	
QL2.3.2	水泥产品合格证、出厂检验报告	△		▲	▲	
QL2.3.3	各类砌块、砖块合格证、出厂检验报告			▲	▲	
QL2.3.4	砂、石料产品合格证、出厂检验报告	△		▲	▲	
QL2.3.5	钢材产品合格证、出厂检验报告	△		▲	▲	
QL2.3.6	粉煤灰产品合格证、出厂检验报告	△		▲	▲	
QL2.3.7	混凝土外加剂产品合格证、出厂检验报告	△		▲	△	
QL2.3.8	预拌混凝土产品合格证	△		▲	△	
QL2.3.9	预拌混凝土出厂检验报告	△		▲	△	
QL2.3.10	预制构件产品合格证、出厂检验报告	△		▲	△	
QL2.3.11	道路石油沥青产品合格证、出厂检验报告	△		▲	△	
QL2.3.12	沥青混合料（用粗集料、用细集料、用矿粉）产品合格证、出厂检验报告	△		▲	△	
QL2.3.13	沥青胶结料（用粗集料、用细集料、用矿粉产品合格证、出厂检验报告	△		▲	△	
QL2.3.14	石灰产品合格证、出厂检验报告	△		▲	△	
QL2.3.15	土体试验检验报告	▲		▲	△	
QL2.3.16	土的有机质含量检验报告	▲		▲	△	
QL2.3.17	集料检验报告	▲		▲	△	
QL2.3.18	石材检验报告	▲		▲	△	
QL2.3.19	土工合成材料合格证、出厂检验报告	▲		▲	△	
QL2.3.20	土工合成材料力学性能检验报告	▲		▲	△	
QL2.3.21	预应力钢筋合格证、出厂检验报告					
QL2.3.22	预应力筋用锚具、夹具、连接器合格证、出厂检验报告	▲		▲	△	
QL2.3.23	支座、伸缩装置合格证、出厂检验报告	▲		▲	△	
QL2.3.24	波纹管合格证、出厂检验报告	▲		▲	△	
QL2.3.25	预应力孔道灌浆料（剂）产品合格证、出厂检验报告	▲		▲	△	
QL2.3.26	钢铁构件合格证、出厂检验报告	△		▲	△	
QL2.3.27	扭剪型高强度螺栓连接副紧固预紧力检验报告	▲		▲	△	
QL2.3.28	高强度螺栓连接副扭矩系数检验报告	▲		▲	△	

类别 编号	工程文件名称	保存单位				
		建设单位	设计单位	施工单位	监理单位	城建档案管理机构
QL2.3.29	高强度螺栓栓接板面抗滑移系数检验报告	▲		▲	△	
QL2.3.30	高强度螺栓洛氏硬度检验报告	▲		▲	△	
QL2.3.31	桥梁用结构钢力学性能检验报告	▲		▲	△	
QL2.3.32	桥梁用结构钢化学性能检验报告	▲		▲	△	
QL2.3.33	防腐（防火）涂料产品合格证、出厂检验报告	△		▲	△	
QL2.3.34	其他施工物资产品合格证、出厂检验报告					
DL2.4	原材料进场复验报告					
QL2.4.1	原材料进场复验报告汇总表			△	△	
QL2.4.2	钢筋进场复试报告	▲		▲	△	△
QL2.4.3	预应力钢筋进场复试报告	▲		▲	△	△
QL2.4.4	预应力锚具、夹具及静载锚固性能复试报告	▲		▲	△	△
QL2.4.5	波纹管进场复试报告	▲		▲	△	△
QL2.4.6	预应力孔道灌浆料（剂）进场复试报告	▲		▲	△	△
QL2.4.7	高强度螺栓连接副扭矩系数复试报告	▲		▲	△	
QL2.4.8	高强度螺栓栓接板面抗滑移系数复试报告	▲		▲	△	
QL2.4.9	水泥进场复试报告	▲		▲	△	△
QL2.4.10	各类砌块、砖块进场复试报告	▲		▲	△	△
QL2.4.11	砂、石进场复试报告	▲		▲	△	△
QL2.4.12	粉煤灰进场复试报告	▲		▲	△	△
QL2.4.13	混凝土外加剂进场复试报告	△		▲	▲	△
QL2.4.14	道路石油沥青进场复试报告	▲		▲	△	△
QL2.4.15	沥青混合料（用粗集料、用细集料、用矿粉）进场复试报告	▲		▲	△	△
QL2.4.16	沥青胶结材料进场复试报告	▲		▲	△	△
QL2.4.17	石灰进场复试报告	▲		▲	△	△
QL2.4.18	预制小型构件复检报告	▲		▲	△	△
QL2.4.19	防腐（防火）涂料复试检验报告	▲		▲	△	△
QL2.5	施工记录					
QL2.5.1	地下连续墙挖槽施工记录	▲		▲	△	△
QL2.5.2	地下连续墙护壁泥浆质量检查记录	▲		▲	△	△
QL2.5.3	地下连续墙混凝土浇筑记录	▲		▲	△	△
QL2.5.4	井下沉工程施工记录	▲		▲	△	△

类别 编号	工程文件名称	保存单位				
		建设单位	设计单位	施工单位	监理单位	城建档案管理机构
QL2. 5. 5	桩基础施工记录（通用）	▲		▲	△	△
QL2. 5. 6	钻孔桩记录汇总表	▲		▲	△	△
QL2. 5. 7	钻孔桩钻进记录（冲击钻）	▲		▲	△	△
QL2. 5. 8	钻孔桩钻进记录（旋转钻）	▲		▲	△	△
QL2. 5. 9	钻孔桩混凝土灌注前检查记录	▲		▲	△	△
QL2. 5. 10	（灌注桩、连续墙）钢筋笼制作安放施工记录	▲		▲	△	△
QL2. 5. 11	钻孔桩水下混凝土浇筑记录	▲		▲	△	△
QL2. 5. 12	沉入桩检查记录	▲		▲	△	△
QL2. 5. 13	人工挖孔桩施工记录	▲		▲	△	△
QL2. 5. 14	地基钎探记录			△	△	△
QL2. 5. 15	地基处理记录	▲		▲	▲	△
QL2. 5. 16	混凝土开盘鉴定			△		△
QL2. 5. 17	混凝土浇筑记录			△		△
QL2. 5. 18	混凝土养护测温记录			△		△
QL2. 5. 19	预压沉降观测记录			△		△
QL2. 5. 20	回填施工记录			△		△
QL2. 5. 21	预应力管道检验记录	▲		▲	△	△
QL2. 5. 22	预应力筋张拉数据记录表	▲		▲	△	△
QL2. 5. 23	预应力筋张拉记录（一）	▲		▲	△	△
QL2. 5. 24	预应力筋张拉记录（二）	▲		▲	△	△
QL2. 5. 25	预应力张拉孔道压浆记录	▲		▲	△	△
QL2. 5. 26	构件吊装施工记录	▲		▲	△	△
QL2. 5. 27	桥梁施工应力监测记录	▲		▲	△	△
QL2. 5. 28	防水工程施工记录	▲		▲	△	△
QL2. 5. 29	网架安装检查记录	▲		▲	△	△
QL2. 5. 30	钢箱梁安装检查记录	▲		▲	△	△
QL2. 5. 31	高强螺栓连接检查记录	▲		▲	△	△
QL2. 5. 32	焊钉弯曲试验检查记录	▲		▲	△	△
QL2. 5. 33	箱涵顶进施工记录	▲		▲	△	△
QL2. 5. 1	钢管混凝土灌注记录	▲		▲	△	△
QL2. 5. 2	钢构件涂装记录	▲		▲	△	△

类别 编号	工程文件名称	保存单位				
		建设单位	设计单位	施工单位	监理单位	城建档案管理机构
QL2.5.3	桥梁支座安装记录	▲		▲	△	△
QL2.5.4	桥梁伸缩装置安装记录	▲		▲	△	△
QL2.5.5	软基分层沉降观测记录	▲		▲	△	△
QL2.5.6	孔隙水压力观察记录	▲		▲	△	△
QL2.5.7	地基注浆加固记录	▲		▲	△	△
QL2.5.8	高压旋喷桩施工记录	▲		▲	△	△
QL2.5.9	SMW 工法施工记录	▲		▲	△	△
QL2.5.10	钢支撑进场验收记录	▲		▲	△	△
QL2.5.11	钢支撑拼装质量验收记录	▲		▲	△	△
QL2.5.12	钢管支撑架设记录	▲		▲	△	△
QL2.5.13	三轴搅拌桩施工记录	▲		▲	△	△
QL2.5.14	深层搅拌桩施工记录	▲		▲	△	△
QL2.5.15	粉喷桩施工记录	▲		▲	△	△
QL2.5.16	袋装砂井施工记录	▲		▲	△	△
QL2.5.17	碎石（砂）桩施工记录	▲		▲	△	△
QL2.5.18	塑料排水板施工记录	▲		▲	△	△
QL2.5.19	工程预检记录	▲		▲	△	△
QL2.5.20	轻型井点降水记录	▲		▲	△	△
QL2.5.21	管井井点降水记录	▲		▲	△	△
QL2.6	施工试验报告及见证检测报告					
QL2.6.1	混凝土试块					
QL2.6.1.1	混凝土试块报告汇总表			△	△	△
QL2.6.1.2	混凝土试块试验报告	▲		▲	△	△
QL2.6.1.3	抗渗混凝土试块抗渗试验报告	▲		▲	△	△
QL2.6.1.4	特种混凝土试块试验报告	▲		▲	△	△
QL2.6.1.5	结构实体同条件养护试块试验报告	▲		▲	△	△
QL2.6.1.6	混凝土强度非破损及其他测试报告	▲		▲	▲	△
QL2.6.1.7	结构实体混凝土强度评定记录	▲		▲	△	△
QL2.6.1.8	混凝土强度评定记录	▲		▲	△	△
QL2.6.2	砂浆					
QL2.6.2.1	砂浆强度汇总评定表	▲		▲	△	△

类别 编号	工程文件名称	保存单位				
		建设单位	设计单位	施工单位	监理单位	城建档案管理机构
QL2.6.2.2	砂浆试块试验报告	▲		▲	△	△
QL2.6.2.3	预应力灌浆料（水泥浆）试块试验报告	▲		▲	△	△
QL2.6.2.4	特种砂浆试块试验报告	▲		▲	△	△
QL2.6.3	钢筋连接试验					
QL2.6.3.1	钢筋连接试验报告汇总表			△	△	△
QL2.6.3.2	钢筋机械接头试验报告	▲		▲	△	△
QL2.6.3.3	钢筋焊接接头试验报告	▲		▲	△	△
QL2.6.3.4	预应力钢丝镦头强度试验报告	▲		▲	△	△
QL2.6.3.5	后置埋件现场拉拔试验报告	▲		▲	△	△
QL2.6.3.6	钢筋机械连接工艺检验报告	▲		▲	△	△
QL2.6.3.7	钢筋焊接连接工艺检验报告	▲		▲	△	△
QL2.6.3.8	钢材焊接连接工艺检验报告	▲		▲	△	△
QL2.6.3.9	焊缝探伤（超声波、射线等）检验报告	▲		▲		▲
QL2.6.4	土工试验					
QL2.6.4.1	土工试验记录汇总表			△	△	△
QL2.6.4.2	土壤标准击实报告	▲		▲	△	△
QL2.6.4.3	无机结合料标准击实报告	▲		▲	△	△
QL2.6.4.4	土的承载比（CBR）试验报告	▲		▲	△	△
QL2.6.4.5	界限含水率试验报告（液、塑限联合测定法）	▲		▲	△	△
QL2.6.4.6	压实度试验报告	▲		▲	△	△
QL2.6.5	灰剂量检测					
QL2.6.5.1	灰剂量检测报告试验汇总表	▲		▲	△	△
QL2.6.5.2	灰剂量检测报告	▲		▲	△	△
QL2.6.6	无机结合料 7 天无侧限抗压强度试验汇总表	▲		▲	△	△
QL2.6.7	弯沉试验报告	▲		▲	△	△
QL2.7	隐蔽工程验收记录	▲		▲	▲	△
QL2.8	新材料、新工艺施工记录	▲		▲	▲	△
QL3	安全和功能检验资料					
QL3.1	地基与基础检测记录					
QL3.1.1	地基与基础检测记录（报告）汇总表	▲		▲	△	△
QL3.1.2	桩基无损检测试验报告	▲		▲	△	△

类别 编号	工程文件名称	保存单位				
		建设单位	设计单位	施工单位	监理单位	城建档案管理机构
QL3.1.3	轻型动力触探试验报告	▲		▲	△	△
QL3.1.4	桩基承载力检测试验报告	▲		▲	△	△
QL3.2	钻芯取样检测报告	▲		▲	△	△
QL3.3	声屏障降噪效果试验记录	▲		▲	△	△
QL3.4	桥梁栏杆推力试验报告	▲		▲	△	△
QL3.5	斜拉索张拉力振动频率试验记录	▲		▲	△	△
QL3.6	索力调整检测记录	▲		▲	△	△
QL3.7	桥梁动载试验报告	▲		▲	△	△
QL3.8	桥梁静载试验报告	▲		▲	△	△
QL4	质量验收资料					
QL4.1	地基与基础分部					
QL4.1.1	地基与基础分部工程质量验收记录	▲		▲	▲	▲
QL4.1.2	扩大基础子分部工程质量验收记录	▲		▲	▲	△
QL4.1.3	基坑开挖分项工程质量验收记录	▲		▲	▲	
QL4.1.4	基坑开挖检验批质量验收记录	▲		△	△	
QL4.1.5	地基分项工程质量验收记录	▲		▲	▲	
QL4.1.6	地基检验批质量验收记录	▲		△	△	
QL4.1.7	土方回填分项工程质量验收记录	▲		▲	▲	
QL4.1.8	土方回填检验批质量验收记录	▲		△	△	
QL4.1.9	现浇混凝土分项工程质量验收记录	▲		▲	▲	
QL4.1.10	模板、支架和拱架制作安装检验批质量验收记录	▲		△	△	
QL4.1.11	钢筋检验批质量验收记录	▲		△	△	
QL4.1.12	现浇混凝土基础检验批质量验收记录	▲		△	△	
QL4.1.13	砌体分项工程质量验收记录	▲		▲	▲	
QL4.1.14	砌体基础检验批质量验收记录	▲		△	△	
QL4.1.15	沉入桩子分部工程质量验收记录	▲		▲	▲	△
QL4.1.16	预制桩分项工程质量验收记录	▲		▲	▲	
QL4.1.17	模板、支架制作安装检验批质量验收记录	▲		△	△	
QL4.1.18	钢筋检验批质量验收记录	▲		△	△	
QL4.1.19	混凝土检验批质量验收记录	▲		△	△	
QL4.1.20	预应力混凝土检验批质量验收记录	▲		△	△	

类别 编号	工程文件名称	保存单位				
		建设单位	设计单位	施工单位	监理单位	城建档案管理机构
QL4.1.21	预制桩检验批质量验收记录	▲		△	△	
QL4.1.22	钢管桩分项工程质量验收记录	▲		▲	▲	
QL4.1.23	钢管桩制作检验批质量验收记录	▲		△	△	
QL4.1.24	沉桩分项工程质量验收记录	▲		▲	▲	
QL4.1.25	沉桩检验批质量验收记录	▲		△	△	
QL4.1.26	灌注桩子分部工程质量验收记录	▲		▲	▲	△
QL4.1.27	机械成孔分项工程质量验收记录	▲		▲	▲	
QL4.1.28	机械成孔混凝土灌注桩检验批质量验收记录	▲		△	△	
QL4.1.29	人工挖孔分项工程质量验收记录	▲		▲	▲	
QL4.1.30	人工挖孔混凝土灌注桩检验批质量验收记录	▲		△	△	
QL4.1.31	钢筋笼制作与安装分项工程质量验收记录	▲		▲	▲	
QL4.1.32	钢筋笼制作与安装检验批质量验收记录	▲		△	△	
QL4.1.33	混凝土灌注分项工程质量验收记录	▲		▲	▲	
QL4.1.34	混凝土灌注检验批质量验收记录	▲		△	△	
QL4.1.35	沉井子分部工程质量验收记录	▲		▲	▲	△
QL4.1.36	沉井制作分项工程质量验收记录	▲		▲	▲	
QL4.1.37	模板、支架和拱架制作安装检验批质量验收记录	▲		△	△	
QL4.1.38	钢筋检验批质量验收记录	▲		△	△	
QL4.1.39	混凝土检验批质量验收记录	▲		△	△	
QL4.1.40	沉井制作（钢壳/混凝土）检验批质量验收记录	▲		△	△	
QL4.1.41	浮运分项工程质量验收记录	▲		▲	▲	
QL4.1.42	沉井浮运检验批质量验收记录	▲		△	△	
QL4.1.43	下沉就位分项工程质量验收记录	▲		▲	▲	
QL4.1.44	沉井下沉检验批质量验收记录	▲		△	△	
QL4.1.45	清基与填充分项工程质量验收记录	▲		▲	▲	
QL4.1.46	沉井清基检验批质量验收记录	▲		△	△	
QL4.1.47	沉井封底填充混凝土检验批质量验收记录	▲		△	△	
QL4.1.48	地下连续墙子分部工程质量验收记录	▲		▲	▲	△
QL4.1.49	成槽分项工程质量验收记录	▲		▲	▲	
QL4.1.50	地下连续墙成槽检验批质量验收记录	▲		△	△	
QL4.1.51	钢筋骨架分项工程质量验收记录	▲		▲	▲	

类别 编号	工程文件名称	保存单位				
		建设单位	设计单位	施工单位	监理单位	城建档案管理机构
QL4.1.52	地下连续墙钢筋骨架检验批质量验收记录	▲		△	△	
QL4.1.53	水下混凝土分项工程质量验收记录	▲		▲	▲	
QL4.1.54	地下连续墙水下混凝土检验批质量验收记录	▲		△	△	
QL4.1.55	承台子分部工程质量验收记录	▲		▲	▲	△
QL4.1.56	模板与支架分项工程质量验收记录	▲		▲	▲	
QL4.1.57	模板、支架和拱架制作安装检验批质量验收记录	▲		△	△	
QL4.1.58	钢筋分项工程质量验收记录	▲		▲	▲	
QL4.1.59	钢筋检验批质量验收记录	▲		△	△	
QL4.1.60	混凝土分项工程质量验收记录	▲		▲	▲	
QL4.1.61	现浇混凝土承台检验批质量验收记录	▲		△	△	
QL4.2	墩台分部					
QL4.2.1	墩台分部工程质量验收记录	▲		▲	▲	▲
QL4.2.2	砌体墩台子分部工程质量验收记录	▲		▲	▲	△
QL4.2.3	石砌体分项工程质量验收记录	▲		▲	▲	
QL4.2.4	石砌体检验批质量验收记录	▲		△	△	
QL4.2.5	砌块砌体分项工程质量验收记录	▲		▲	▲	
QL4.2.6	砌块砌体检验批质量验收记录	▲		△	△	
QL4.2.7	现浇混凝土墩台子分部工程质量验收记录	▲		▲	▲	△
QL4.2.8	模板和支架分项工程质量验收记录	▲		▲	▲	
QL4.2.9	模板、支架和拱架制作安装检验批质量验收记录	▲		△	△	
QL4.2.10	钢筋分项工程质量验收记录	▲		▲	▲	
QL4.2.11	钢筋检验批质量验收记录	▲		△	△	
QL4.2.12	混凝土分项工程质量验收记录	▲		▲	▲	
QL4.2.13	混凝土检验批质量验收记录	▲		△	△	
QL4.2.14	现浇混凝土墩台检验批质量验收记录	▲		△	△	
QL4.2.15	预应力混凝土分项工程质量验收记录	▲		▲	▲	
QL4.2.16	预应力混凝土检验批质量验收记录	▲		△	△	
QL4.2.17	预制混凝土柱子分部工程质量验收记录	▲		▲	▲	△
QL4.2.18	预制柱分项工程质量验收记录	▲		▲	▲	
QL4.2.19	模板、支架和拱架制作安装检验批质量验收记录	▲		△	△	
QL4.2.20	钢筋检验批质量验收记录	▲		△	△	

类别 编号	工程文件名称	保存单位				
		建设单位	设计单位	施工单位	监理单位	城建档案管理机构
QL4. 2. 21	混凝土施工检验批质量验收记录	▲		△	△	
QL4. 2. 22	预应力混凝土检验批质量验收记录	▲		△	△	
QL4. 2. 23	安装分项工程质量验收记录	▲		▲	▲	
QL4. 2. 24	预制安装混凝土柱检验批质量验收记录	▲		△	△	
QL4. 2. 25	人行天桥钢墩柱检验批质量验收记录	▲		△	△	
QL4. 2. 26	台背填土子分部工程质量验收记录	▲		▲	▲	△
QL4. 2. 27	填土分项工程质量验收记录	▲		▲	▲	
QL4. 2. 28	台背填土检验批质量验收记录	▲		△	△	
QL4. 3	盖梁分部					
QL4. 3. 1	盖梁分部工程质量验收记录	▲		▲	▲	▲
QL4. 3. 2	模板与支架分项工程质量验收记录	▲		▲	▲	
QL4. 3. 3	模板、支架和拱架制作安装检验批质量验收记录	▲		△	△	
QL4. 3. 4	钢筋分项工程质量验收记录	▲		▲	▲	
QL4. 3. 5	钢筋检验批质量验收记录	▲		△	△	
QL4. 3. 6	混凝土分项工程质量验收记录	▲		▲	▲	
QL4. 3. 7	混凝土原材料检验批质量验收记录	▲		△	△	
QL4. 3. 8	现浇混凝土盖梁检验批质量验收记录	▲		△	△	
QL4. 3. 9	预应力混凝土分项工程质量验收记录	▲		▲	▲	
QL4. 3. 10	预应力混凝土检验批质量验收记录	▲		△	△	
QL4. 4	支座分部					
QL4. 4. 1	支座分部工程质量验收记录	▲		▲	▲	▲
QL4. 4. 2	垫石混凝土分项工程质量验收记录	▲		▲	▲	
QL4. 4. 3	垫石混凝土检验批质量验收记录	▲		△	△	
QL4. 4. 4	支座安装分项工程质量验收记录	▲		▲	▲	
QL4. 4. 5	支座安装检验批质量验收记录	▲		△	△	
QL4. 4. 6	挡块混凝土分项工程质量验收记录	▲		▲	▲	
QL4. 4. 7	挡块混凝土检验批质量验收记录	▲		△	△	
QL4. 5	索塔分部					
QL4. 5. 1	索塔分部工程质量验收记录	▲		▲	▲	▲
QL4. 5. 2	现浇混凝土索塔分项工程质量验收记录	▲		▲	▲	
QL4. 5. 3	模板、支架和拱架制作安装检验批质量验收记录	▲		△	△	

类别 编号	工程文件名称	保存单位				
		建设单位	设计单位	施工单位	监理单位	城建档案管理机构
QL4.5.4	钢筋检验批质量验收记录	▲		△	△	
QL4.5.5	混凝土施工检验批质量验收记录	▲		△	△	
QL4.5.6	预应力混凝土检验批质量验收记录	▲		△	△	
QL4.5.7	钢构件安装分项工程质量验收记录	▲		▲	▲	
QL4.5.8	钢构件安装检验批质量验收记录	▲		△	△	
QL4.6	锚锭分部					
QL4.6.1	锚锭分部工程质量验收记录	▲		▲	▲	▲
QL4.6.2	锚锭锚固系统制作分项工程质量验收记录	▲		▲	▲	
QL4.6.3	锚锭锚固系统制作检验批质量验收记录	▲		△	△	
QL4.6.4	锚锭锚固系统安装分项工程质量验收记录	▲		▲	▲	
QL4.6.5	锚锭锚固系统安装检验批质量验收记录	▲		△	△	
QL4.6.6	锚锭混凝土分项工程质量验收记录	▲		▲	▲	
QL4.6.7	模板、支架和拱架制作安装检验批质量验收记录	▲		△	△	
QL4.6.8	钢筋检验批质量验收记录	▲		△	△	
QL4.6.9	锚锭混凝土施工检验批质量验收记录	▲		△	△	
QL4.6.10	锚索张拉与压浆分项工程质量验收记录	▲		▲	▲	
QL4.6.11	预应力锚索张拉与压浆检验批质量验收记录	▲		△	△	
QL4.7	桥跨承重结构分部					
QL4.7.1	桥跨承重结构分部工程质量验收记录	▲		▲	▲	▲
QL4.7.2	支架上浇筑混凝土梁（板）子分部工程质量验收记录	▲		▲	▲	△
QL4.7.3	模板与支架分项工程质量验收记录	▲		▲	▲	
QL4.7.4	模板、支架和拱架制作安装检验批质量验收记录	▲		△	△	
QL4.7.5	模板与支架分项工程质量验收记录	▲		▲	▲	
QL4.7.6	钢筋检验批质量验收记录	▲		△	△	
QL4.7.7	混凝土分项工程质量验收记录	▲		▲	▲	
QL4.7.8	混凝土原材料检验批质量验收记录	▲		△	△	
QL4.7.9	支架上浇筑梁（板）检验批质量验收记录	▲		△	△	
QL4.7.10	预应力混凝土分项工程质量验收记录	▲		▲	▲	
QL4.7.11	预应力混凝土检验批质量验收记录	▲		△	△	
QL4.7.12	装配式钢筋混凝土梁（板）子分部工程质量验收记录	▲		▲	▲	△
QL4.7.13	预制梁（板）分项工程质量验收记录	▲		▲	▲	

类别 编号	工程文件名称	保存单位				
		建设单位	设计单位	施工单位	监理单位	城建档案管理机构
QL4.7.14	模板、支架和拱架制作安装检验批质量验收记录	▲		△	△	
QL4.7.15	钢筋检验批质量验收记录	▲		△	△	
QL4.7.16	混凝土检验批质量验收记录	▲		△	△	
QL4.7.17	预应力混凝土检验批质量验收记录	▲		△	△	
QL4.7.18	安装梁（板）分项工程质量验收记录	▲		▲	▲	
QL4.7.19	预制安装梁（板）检验批质量验收记录	▲		△	△	
QL4.7.20	悬臂浇筑预应力混凝土梁子分部工程质量验收记录	▲		▲	▲	△
QL4.7.21	0°段分项工程质量验收记录	▲		▲	▲	
QL4.7.22	模板、支架和拱架制作安装检验批质量验收记录	▲		△	△	
QL4.7.23	钢筋检验批质量验收记录	▲		△	△	
QL4.7.24	混凝土检验批质量验收记录	▲		△	△	
QL4.7.25	预应力混凝土检验批质量验收记录	▲		△	△	
QL4.7.26	悬浇段分项工程质量验收记录	▲		▲	▲	
QL4.7.27	模板、支架和拱架制作安装检验批质量验收记录	▲		△	△	
QL4.7.28	钢筋检验批质量验收记录	▲		△	△	
QL4.7.29	悬浇段混凝土施工检验批质量验收记录	▲		△	△	
QL4.7.30	悬浇段预应力混凝土施工检验批质量验收记录	▲		△	△	
QL4.7.31	悬臂拼装预应力混凝土梁子分部工程质量验收记录	▲		▲	▲	△
QL4.7.32	0°段分项工程质量验收记录	▲		▲	▲	
QL4.7.33	模板、支架和拱架制作安装检验批质量验收记录	▲		△	△	
QL4.7.34	钢筋检验批质量验收记录	▲		△	△	
QL4.7.35	混凝土检验批质量验收记录	▲		△	△	
QL4.7.36	预应力混凝土检验批质量验收记录	▲		△	△	
QL4.7.37	梁段预制分项工程质量验收记录	▲		▲	▲	
QL4.7.38	模板、支架和拱架制作安装检验批质量验收记录	▲		△	△	
QL4.7.39	钢筋检验批质量验收记录	▲		△	△	
QL4.7.40	混凝土检验批质量验收记录	▲		△	△	
QL4.7.41	拼装梁段、施加预应力分项工程质量验收记录	▲		▲	▲	
QL4.7.42	悬臂拼装预应力混凝土梁检验批质量验收记录	▲		△	△	
QL4.7.43	顶推施工混凝土梁子分部工程质量验收记录	▲		▲	▲	△
QL4.7.44	台座系统分项工程质量验收记录	▲		▲	▲	

类别 编号	工程文件名称	保存单位				
		建设单位	设计单位	施工单位	监理单位	城建档案管理机构
QL4.7.45	台座系统检验批质量验收记录	▲		△	△	
QL4.7.46	导梁系统分项工程质量验收记录	▲		▲	▲	
QL4.7.47	导梁检验批质量验收记录	▲		△	△	
QL4.7.48	梁段预制分项工程质量验收记录	▲		▲	▲	
QL4.7.49	模板、支架和拱架制作安装检验批质量验收记录	▲		△	△	
QL4.7.50	钢筋检验批质量验收记录	▲		△	△	
QL4.7.51	混凝土检验批质量验收记录	▲		△	△	
QL4.7.52	预应力混凝土检验批质量验收记录	▲		△	△	
QL4.7.53	顶推梁段、施加预应力分项工程质量验收记录	▲		▲	▲	
QL4.7.54	顶推施工预应力混凝土梁检验批质量验收记录	▲		△	△	
QL4.7.55	钢梁子分部工程质量验收记录	▲		▲	▲	△
QL4.7.56	现场安装分项工程质量验收记录	▲		▲	▲	
QL4.7.57	钢梁制作检验批质量验收记录	▲		△	△	
QL4.7.58	钢梁现场安装检验批质量验收记录	▲		△	△	
QL4.7.59	结合梁子分部工程质量验收记录	▲		▲	▲	△
QL4.7.60	钢梁安装分项工程质量验收记录	▲		▲	▲	
QL4.7.61	钢梁制作检验批质量验收记录	▲		△	△	
QL4.7.62	钢梁安装检验批质量验收记录	▲		△	△	
QL4.7.63	预应力钢筋混凝土预制梁分项工程质量验收记录	▲		▲	▲	
QL4.7.64	模板、支架和拱架制作安装检验批质量验收记录	▲		△	△	
QL4.7.65	钢筋检验批质量验收记录	▲		△	△	
QL4.7.66	混凝土检验批质量验收记录	▲		△	△	
QL4.7.67	预应力混凝土检验批质量验收记录	▲		△	△	
QL4.7.68	预制梁安装分项工程质量验收记录	▲		▲	▲	
QL4.7.69	预制安装梁（板）检验批质量验收记录	▲		△	△	
QL4.7.70	混凝土结构浇筑分项工程质量验收记录	▲		▲	▲	
QL4.7.71	模板、支架制作安装检验批质量验收记录	▲		△	△	
QL4.7.72	钢筋检验批质量验收记录	▲		△	△	
QL4.7.73	结合梁现浇混凝土检验批质量验收记录	▲		△	△	
QL4.7.74	结合梁现浇预应力混凝土检验批质量验收记录	▲		△	△	
QL4.7.75	拱部与拱上结构子分部工程质量验收记录	▲		▲	▲	△

类别 编号	工程文件名称	保存单位				
		建设单位	设计单位	施工单位	监理单位	城建档案管理机构
QL4.7.76	砌筑拱圈分项工程质量验收记录	▲		▲	▲	
QL4.7.77	砌筑拱圈检验批质量验收记录	▲		△	△	
QL4.7.78	现浇混凝土拱圈分项工程质量验收记录	▲		▲	▲	
QL4.7.79	现浇混凝土拱圈检验批质量验收记录	▲		△	△	
QL4.7.80	劲性骨架混凝土拱圈分项工程质量验收记录	▲		▲	▲	
QL4.7.81	劲性骨架混凝土拱圈检验批质量验收记录	▲		△	△	
QL4.7.82	装配式混凝土拱部结构分项工程质量验收记录	▲		▲	▲	
QL4.7.83	装配式混凝土拱部结构检验批质量验收记录	▲		△	△	
QL4.7.84	钢管混凝土拱分项工程质量验收记录	▲		▲	▲	
QL4.7.85	钢管混凝土拱（拱肋安装）检验批质量验收记录	▲		△	△	
QL4.7.86	钢管混凝土拱（混凝土压注）检验批质量验收记录	▲		△	△	
QL4.7.87	吊杆、系杆拱分项工程质量验收记录	▲		▲	▲	
QL4.7.88	中下承式拱吊杆和柔性系杆拱检验批质量验收记录	▲		△	△	
QL4.7.89	转体施工分项工程质量验收记录	▲		▲	▲	
QL4.7.90	转体施工拱检验批质量验收记录	▲		△	△	
QL4.7.91	拱上结构分项工程质量验收记录	▲		▲	▲	
QL4.7.92	拱上结构检验批质量验收记录	▲		△	△	
QL4.7.93	斜拉桥的主梁与拉锁子分部工程质量验收记录	▲		▲	▲	△
QL4.7.94	0°段混凝土浇筑分项工程质量验收记录	▲		▲	▲	
QL4.7.95	模板、支架制作安装检验批质量验收记录	▲		△	△	
QL4.7.96	钢筋检验批质量验收记录	▲		△	△	
QL4.7.97	墩顶梁段混凝土检验批质量验收记录	▲		△	△	
QL4.7.98	墩顶梁段预应力混凝土检验批质量验收记录	▲		△	△	
QL4.7.99	悬臂浇筑混凝土主梁分项工程质量验收记录	▲		▲	▲	
QL4.7.100	模板、支架制作安装检验批质量验收记录	▲		△	△	
QL4.7.101	钢筋检验批质量验收记录	▲		△	△	
QL4.7.102	悬臂浇筑混凝土主梁检验批质量验收记录	▲		△	△	
QL4.7.103	悬臂浇筑预应力混凝土主梁检验批质量验收记录	▲		△	△	
QL4.7.104	支架上浇筑混凝土主梁分项工程质量验收记录	▲		▲	▲	
QL4.7.105	模板、支架制作安装检验批质量验收记录	▲		△	△	
QL4.7.106	钢筋检验批质量验收记录	▲		△	△	

类别 编号	工程文件名称	保存单位				
		建设单位	设计单位	施工单位	监理单位	城建档案管理机构
QL4. 7. 107	支架上浇筑混凝土主梁检验批质量验收记录	▲		△	△	
QL4. 7. 108	支架上浇筑预应力混凝土主梁检验批质量验收记录	▲		△	△	
QL4. 7. 109	悬臂拼装混凝土主梁分项工程质量验收记录	▲		▲	▲	
QL4. 7. 110	模板、支架制作安装检验批质量验收记录	▲		△	△	
QL4. 7. 111	钢筋检验批质量验收记录	▲		△	△	
QL4. 7. 112	悬臂拼装混凝土主梁检验批质量验收记录	▲		△	△	
QL4. 7. 113	悬臂拼装预应力混凝土主梁检验批质量验收记录	▲		△	△	
QL4. 7. 114	悬拼钢箱梁分项工程质量验收记录	▲		▲	▲	
QL4. 7. 115	钢箱梁制作检验批质量验收记录	▲		△	△	
QL4. 7. 116	钢箱梁拼装检验批质量验收记录	▲		△	△	
QL4. 7. 117	支架上安装钢箱梁分项工程质量验收记录	▲		▲	▲	
QL4. 7. 118	支架上安装钢箱梁检验批质量验收记录	▲		△	△	
QL4. 7. 119	结合梁分项工程质量验收记录	▲		▲	▲	
QL4. 7. 120	模板、支架制作安装检验批质量验收记录	▲		△	△	
QL4. 7. 121	钢筋检验批质量验收记录	▲		△	△	
QL4. 7. 122	混凝土检验批质量验收记录	▲		△	△	
QL4. 7. 123	预应力混凝土检验批质量验收记录	▲		△	△	
QL4. 7. 124	结合梁的工字钢梁段悬臂拼装检验批质量验收记录	▲		△	△	
QL4. 7. 125	拉索安装分项工程质量验收记录	▲		▲	▲	
QL4. 7. 126	斜拉索安装检验批质量验收记录	▲		△	△	
QL4. 7. 127	悬索桥的加劲梁与缆索子分部工程质量验收记录	▲		▲	▲	△
QL4. 7. 128	索鞍安装分项工程质量验收记录	▲		▲	▲	
QL4. 7. 129	索鞍安装检验批质量验收记录	▲		△	△	
QL4. 7. 130	主缆架设分项工程质量验收记录	▲		▲	▲	
QL4. 7. 131	主缆架设检验批质量验收记录	▲		△	△	
QL4. 7. 132	主缆防护分项工程质量验收记录	▲		▲	▲	
QL4. 7. 133	主缆防护检验批质量验收记录	▲		△	△	
QL4. 7. 134	索夹和吊索安装分项工程质量验收记录	▲		▲	▲	
QL4. 7. 135	索夹和吊索安装检验批质量验收记录	▲		△	△	
QL4. 7. 136	钢加劲梁段拼装分项工程质量验收记录	▲		▲	▲	
QL4. 7. 137	钢加劲梁段拼装检验批质量验收记录	▲		△	△	

类别 编号	工程文件名称	保存单位				
		建设单位	设计单位	施工单位	监理单位	城建档案管理机构
QL4.8	顶进箱涵分部					
QL4.8.1	顶进箱涵分部工程质量验收记录	▲		▲	▲	▲
QL4.8.2	工作坑分项工程质量验收记录	▲		▲	▲	
QL4.8.3	工作坑检验批质量验收记录	▲		△	△	
QL4.8.4	滑板分项工程质量验收记录	▲		▲	▲	
QL4.8.5	滑板检验批质量验收记录	▲		△	△	
QL4.8.6	箱涵预制分项工程质量验收记录	▲		▲	▲	
QL4.8.7	模板、支架和拱架制作安装检验批质量验收记录	▲		△	△	
QL4.8.8	钢筋检验批质量验收记录	▲		△	△	
QL4.8.9	箱涵预制检验批质量验收记录	▲		△	△	
QL4.8.10	箱涵顶进分项工程质量验收记录	▲		▲	▲	
QL4.8.11	箱涵顶进检验批质量验收记录	▲		△	△	
QL4.9	桥面系分部					
QL4.9.1	桥面系分部工程质量验收记录	▲		▲	▲	▲
QL4.9.2	排水设施分项工程质量验收记录	▲		▲	▲	
QL4.9.3	排水设施检验批质量验收记录	▲		△	△	
QL4.9.4	防水层施分项工程质量验收记录	▲		▲	▲	
QL4.9.5	桥面防水层检验批质量验收记录	▲		△	△	
QL4.9.6	桥面铺装层分项工程质量验收记录	▲		▲	▲	
QL4.9.7	桥面铺装层检验批质量验收记录	▲		△	△	
QL4.9.8	模板、支架制作安装检验批质量验收记录	▲		△	△	
QL4.9.9	钢筋检验批质量验收记录	▲		△	△	
QL4.9.10	混凝土检验批质量验收记录	▲		△	△	
QL4.9.11	伸缩装置分项工程质量验收记录	▲		▲	▲	
QL4.9.12	伸缩装置检验批质量验收记录	▲		△	△	
QL4.9.13	地袱和缘石与挂板分项工程质量验收记录	▲		▲	▲	
QL4.9.14	地袱、缘石、挂板检验批质量验收记录	▲		△	△	
QL4.9.15	防护设施分项工程质量验收记录	▲		▲	▲	
QL4.9.16	防护设施检验批质量验收记录	▲		△	△	
QL4.9.17	人行道分项工程质量验收记录	▲		▲	▲	
QL4.9.18	人行道检验批质量验收记录	▲		△	△	

类别 编号	工程文件名称	保存单位				
		建设单位	设计单位	施工单位	监理单位	城建档案管理机构
QL4.10	附属结构分部					
QL4.10.1	附属结构分部工程质量验收记录	▲		▲	▲	▲
QL4.10.2	隔声与防眩装置分项工程质量验收记录	▲		▲	▲	
QL4.10.3	隔声与防眩装置检验批质量验收记录	▲		△	△	
QL4.10.4	梯道分项工程质量验收记录	▲		▲	▲	
QL4.10.5	砌体梯道检验批质量验收记录	▲		△	△	
QL4.10.6	模板、支架制作安装检验批质量验收记录	▲		△	△	
QL4.10.7	钢筋检验批质量验收记录	▲		△	△	
QL4.10.8	混凝土梯道检验批质量验收记录	▲		△	△	
QL4.10.9	钢梯道检验批质量验收记录	▲		△	△	
QL4.10.10	桥头搭板分项工程质量验收记录	▲		▲	▲	
QL4.10.11	模板、支架和拱架制作安装检验批质量验收记录	▲		△	△	
QL4.10.12	钢筋检验批质量验收记录	▲		△	△	
QL4.10.13	桥头搭板检验批质量验收记录	▲		△	△	
QL4.10.14	防冲刷结构分项工程质量验收记录	▲		▲	▲	
QL4.10.15	防冲刷结构检验批质量验收记录	▲		△	△	
QL4.10.16	照明系统分项工程质量验收记录	▲		▲	▲	
QL4.10.17	模板、支架和拱架制作安装检验批质量验收记录	▲		△	△	
QL4.10.18	钢筋检验批质量验收记录	▲		△	△	
QL4.10.19	混凝土检验批质量验收记录	▲		△	△	
QL4.10.20	照明系统检验批质量验收记录	▲		△	△	
QL4.10.21	挡土墙分项工程质量验收记录	▲		▲	▲	
QL4.10.22	挡土墙检验批质量验收记录	▲		△	△	
QL4.11	装饰与装修分部					
QL4.11.1	装饰与装修分部工程质量验收记录	▲		▲	▲	▲
QL4.11.2	水泥砂浆抹面分项工程质量验收记录	▲		▲	▲	
QL4.11.3	水泥砂浆抹面检验批质量验收记录	▲		△	△	
QL4.11.4	饰面板和饰面砖分项工程质量验收记录	▲		▲	▲	
QL4.11.5	镶饰面板和贴饰面砖检验批质量验收记录	▲		△	△	
QL4.11.6	涂装分项工程质量验收记录	▲		▲	▲	
QL4.11.7	涂饰检验批质量验收记录	▲		△	△	

类别 编号	工程文件名称	保存单位				
		建设单位	设计单位	施工单位	监理单位	城建档案管理机构
QL5	城市桥梁工程竣工图	▲		▲		▲
QL6	竣工验收文件					
QL6.1	工程概况表	▲		▲	▲	△
QL6.2	单位工程竣工验收报审表	▲		▲		▲
QL6.3	单位（子单位）工程质量竣工验收记录	▲	△	▲		▲
QL6.4	单位（子单位）工程质量控制资料核查记录	▲		▲		▲
QL6.5	单位（子单位）工程安全和功能检验资料核查及主要功能抽查记录	▲		▲		▲
QL6.6	单位（子单位）工程观感质量检查记录	▲		▲		▲
QL6.7	工程勘察质量检查报告	▲		△	△	▲
QL6.8	工程设计质量检查报告	▲	▲	△	△	▲
QL6.9	消防查验报告	▲		△	△	▲
QL6.10	施工单位工程竣工报告	▲		▲	△	▲
QL6.11	监理单位工程质量评估报告	▲		△	▲	▲
QL6.12	工程竣工验收报告	▲	▲	▲	▲	▲
QL6.13	市政基础设施工程质量保修书	▲				▲
QL6.14	施工资料移交书	▲		▲		
QL6.15	规划、消防、人防、环保等验收（验收备案）文件	▲				▲

注：表中“▲”表示必须归档保存；“△”表示选择性归档保存。